Bibliotheca Nacional
Av. Rio Branco
BIBLIOTHECA NACIONAL DO RIO DE JANEIRO
CONT. LEGAL
1.ª SECÇÃO

Orçamento da União 1931

(Mil réis)

	RENDAS			DESPESAS		
	1930	1931		1930	1931	
	Arrecadado	Orçamento	Arrecadado	Despesa	Orçamento	Despesa
	1 Jan. a 30 Abril 1930	para o anno 1931	1 Jan. a 30 Abril 1931	1 Jan. a 30 Abril 1930	para o anno 1931	1 Jan. a 30 Abril 1931
Ouro . .	47.266:852$000	121.377:737$000	55.892:980$000	28.998:422$000	114.594:320$000	33.348:998$000
Papel . .	380.123:281$000	1.470.387:004$000	304.395:570$000	378.155:453$000	1.401.880:526$000	253.523:428$000

Excesso da receita sobre a despesa nos primeiros quatro mezes de 1931: { 22.443:982$000 ouro; 50.872:142$000 papel

NOTA — O excesso da receita ouro foi devido á utilização do ouro da Caixa de Estabilização. — Em relação á renda papel convém notar que as majorações de imposto começaram a vigorar em maio e que o imposto da renda só começou a ser arrecadado em Junho.

O Saldo da balança commercial nos quatro mezes foi de £ 6.196.000.

Na conta de antecipação da receita nada devia o Thesouro ao Banco do Brasil em 30 de Abril de 1930.

Na data de hoje não deve nada na conta de antecipação de receita do Banco do Brasil.

Saldo da balança commercial nos primeiros quatro mezes de 1931: 6 milhões esterlinos

Diario Carioca

Director : J. E. DE MACEDO SOARES

Anno IV — Numero 907 || Rio de Janeiro, Sexta-feira, 12 de Junho de 1931 || Praça Tiradentes n.° 77

A gralha despojada

O grupo de jornaes visceralmente ligados aos interesses do interventor em São Paulo annunciou, hontem, pelas sete tubas da fama, que o sr. tenente João Alberto, "com a franqueza peculiar do soldado", abordára sir Otto Niemeyer, quando o perito financeiro excursionava em terras do Estado, propondo-lhe executar uma idéa luminosa. S. Paulo suspenderia o serviço de sua divida externa, mas iria depositando sommas em papel, correspondentes, calculado o cambio a 6 dinheiros, isto é, a libra a cerca de 40$000. Os jornaes adeantaram varios detalhes da combinação, os bancos que receberiam os depositos e o prazo do accordo. E, naturalmente, entoavam lôas ao tino financeiro do joven tenente, attribuindo-lhe uma brusca subida do cambio, que se pronunciou, ante-hontem, por simples coincidencia.

Por simples coincidencia por muitas razões, a primeira das quaes é que a noticia divulgada com tanta ansia era literalmente falsa.

Não é verdade que o sr. João Alberto tivesse proposto, quanto mais obtido, suspender, por doze mezes, o pagamento dos juros e amortizações da divida externa paulista. O que aconteceu foi coisa muitissimo differente.

O Estado de São Paulo tinha, no seu credito com os banqueiros americanos, J. H. Schroeder, uma quantia em deposito, proximamente correspondente a uma prestação do serviço do seu emprestimo, o que é uma velha praxe em todas as operações de credito e tem por fim prevenir uma difficuldade subita, um transtorno imprevisivel.

Para que os devedores não fiquem em falta, ha esse deposito contratual que tambem responde por outros debitos que elles contraiam.

Não podendo pagar a prestação de julho, de dollares, 499, 800 e 499, isto é, cerca de 1 milhão e seiscentos mil dollares, o governo paulista pediu aos seus banqueiros americanos que se utilisassem do referido deposito, propondo-se a refazel-o aqui, em papel-moeda, somma correspondente ao cambio de 5 dinheiros, libra a 50$000.

O que o sr. João Alberto não poude pagar, o dollar a 12$000, foi a somma approximada de 19,200:000$000. E não admira que o genial financista tenha posto, agora, de rastros, o credito de São Paulo, porque elle só fez varios pagamentos anteriores, graças á abusiva collaboração do Banco do Brasil.

O mais interessante, porém, é que esse famoso "plano" ainda está longe de ser uma realidade.

Até hontem, á noite, os banqueiros americanos não se tinham rendido á injuncção de lançarem mão de um deposito contratual, forçados pela impontualidade do devedor.

Está bem certo que o Estado de São Paulo, desarvorado, não entrou no mercado cambial para se provêr. Mas as libras de que necessitaria, já estão em carteira, no Banco do Brasil e, emquanto o sr. João Alberto tão genialmente se abstinha de pagar dividas, o governo do Rio Grande do Sul comprava, facilmente, 2 milhões de dollares e o cambio subia, não obstante.

E' falso, é mentira que o "plano" do sr. João Alberto, de não pagar o que deve, tenha fortalecido o credito do paiz, elevando-lhe as taxas do cambio. Só um cretino ou um descarado de marca seria capaz de affirmar tal inverdade, deante dos factos, como occorreram. A attitude de impontualidade de um grande Estado da União, do mais rico, do mais prospero e poderoso, só poderia concorrer para arruinar a confiança que o estrangeiro deve depositar no Brasil.

E agora fique sabendo o leitor que se o sr. tenente João Alberto se declára faltoso, por menos de vinte mil contos, é porque organizou o orçamento estadual para 1931, com um "deficit" de 130 mil contos. Não satisfeito com isso, desde 9 de janeiro começou a abrir creditos extraordinarios, que, até 15 de maio, montavam a mais de 100 mil contos, sem contar os creditos vultosos e inevitaveis para differenças de cambio e o serviço correspondente á emissão de 350 mil contos de apolices, sendo que, sómente essas duas parcellas devem ir acima de outros 100 mil contos.

Eis ahi, em dados officiaes, a gestão financeira do tenente de artilharia, em S. Paulo: para uma receita total de 400 mil contos "só" no primeiro semestre, um "deficit" de 300 mil contos!

O joven official, com a inconsciencia da ignorancia, acaba de annunciar que tem o equilibrio entre a despesa e a receita assegurado no segundo semestre. Haverá mais tolos do que elle, para acreditarem em semelhante patranha. A gralha vae se despojar, em publico, de brilhantes roupagens alheias.

Ao passo que destazemos, bastante penalizados, aliás, os "bluffs" que a leviandade do sr. João Alberto permittiu fossem impingidos ao paiz e desmentidos no estrangeiro, devemos chamar a attenção publica para o balanço nos quatro primeiros mezes do anno da gestão financeira do Governo Provisorio.

Os numeros claros e patentes estão ao alcance de todos. Isso é um esforço honesto, uma prova de capacidade, de energia, de resolução, que honra o caracter e a intelligencia dos brasileiros.

Não toca apenas ao Governo Provisorio, aos revolucionarios, aos espiritos liberaes que applaudem a grande renovação politica do paiz, glorificarem-se com os resultados obtidos. A Nação deve rejubilar com os resultados seguros de uma politica certa. No terreno administrativo, financeiro e economico, o que deve distinguir a nova Republica da velha, é que se acabaram os "planos", as "idéas", as "manobras", as "defesas" e "valorizações". Os tempos que correm são, naquelles terrenos, os de politica corriqueira: ganhar mais, gastar menos e bem. Pagar as dividas meticulosamente. Impôr confiança pela honestidade. Produzir muito. Respeitar as leis millenares e indefectiveis dos phenomenos economicos.

Essa politica é, de resto, a mais facil, salvo para retomal-a, o que custa duros sacrificios. Felizmente, o sr. Getulio Vargas está, segura e sabiamente, orientado. Ahi o envernizador vae ás mil maravilhas e todos os seus peccados ser-lhe-ão perdoados, se mantiver a politica que o vae glorificar.

Espantosa é a desorientação, a facilidade, o destempero de jornaes de grande responsabilidade, que farejam ao longe, de rabo em pé, qualquer opportunidade de acclamar a fallencia como se fôra a salvação nacional.

A suspensão de pagamentos é o descredito immediato, a bancarrota, a emissão de papel-moeda a jacto continuo. Se o "funding" é uma operação de credito, evidentemente, terá sua opportunidade, mas a unica e verdadeira conveniencia está em pagarmos, pontualmente. "Funding" e suspensão pura e simples dos pagamentos, são termos oppostos do problema. E quem realiza o esforço dos 120 dias que assignalamos no alto da pagina, não suspende pagamentos, nem faz "funding". Paga, honradamente, o que deve. Supporta todos os sacrificios, certo de que melhores dias virão, para honra e felicidade do Brasil.

Os nossos grandes jornaes devem ajudar o movimento patriotico. O verdadeiro espirito revolucionario está em concitarmos o governo a proseguir na sua grande politica, satisfazendo, pontualmente, os compromissos nacionaes.

J. E. DE MACEDO SOARES

OS EMPRESTIMOS PAULISTAS

INFORMAM DE LONDRES QUE A NOTICIA DA APPROVAÇÃO DO PLANO DE SERVIÇO DE EMPRESTIMOS PAULISTAS DEVE SER "UMA ESPECULAÇÃO JORNALISTICA

Fornecido pela "United Press", os jornaes da tarde publicaram, hontem, o seguinte telegramma:

LONDRES, 11 (U. P.) — Uma pessoa autorizada a falar em nome da firma Lazards, financeiros britannicos, declarou, hoje, á "United Press", numa entrevista exclusiva, que nem Lazards nem Schroeder tinham approvado o plano de serviço dos emprestimos de S. Paulo e declarou que qualquer publicação relativa a essa approvação "deveria ser uma especulação jornalistica".

O porta-voz de Lazards disse tambem que nenhum relatorio official de Sir Otto Niemeyer, que está presentemente estudando as finanças brasileiras, tinha ainda chegado a Londres e que, até agora, segundo sabia, não fôra publicado nem annunciado nenhum relatorio daquelle perito financeiro.

Os directores da firma bancaria J. H. Schroeder se reuniram, hoje, durante o dia, em longa conferencia, mas recusaram fazer algum commentario em torno da natureza dessa reunião, evitando, egualmente, qualquer declaração á imprensa.

E' digno de nota que nenhum estabelecimento financeiro de Londres approvou o plano do serviço de pagamento dos emprestimos de S. Paulo, mas os financeiros daqui são de opinião que esse plano será approvado dentro de pouco tempo. Comtudo, havia duvida de que alguma das duas organizações financeiras desta capital subscreveria sózinha um emprestimo de seis milhões de libras esterlinas, especialmente em vista das condições actuaes da industria cafeeira do Brasil.

Os observadores financeiros daqui attribuem a alta dos titulos brasileiros ao trabalho favoravel que está sendo feito nesse sentido e ao relatorio de Sir. Otto Niemeyer sobre a sua missão no Brasil, que será publicado, segundo se espera, dentro de um futuro proximo.

O juiz federal Léon Roussouliéres foi aposentado

Para substituil-o, será transferido, do Recife, o illustre dr. Cunha Mello

Dr. Leon Rousseliéres

O chefe do governo provisorio, como tem feito em outros departamentos da justiça federal e local, resolveu aposentar o juiz federal na secção do Estado do Rio, sr. León Roussouliéres.

O decreto respectivo foi hontem assignado e está assim redigido:

"Considerando que a segurança dos direitos e liberdades dos cidadãos, fundamento basico das democracias, repousa na certeza de uma boa justiça;

Considerando que a autonomia effectiva da Justiça é um dos fundamentos da nova organização republicana do paiz;

Considerando que imperiosas razões de conveniencia da administração da justiça reclamam, para a realização desse objectivo, o afastamento dos membros da Justiça Federal que se tenham incompatibilizado com as funcções judiciarias, por motivo de molestia, de edade avançada, ou por outros de natureza relevante, resolvo aposentar, com as vantagens e garantias que lhe assegura a legislação vigente, dispensando o respectivo exame de sanidade, o juiz federal na secção do Estado do Rio de Janeiro, bacharel Léon Roussouliéres".

Para o cargo de juiz federal na secção do Estado do Rio, na vaga que vem de ser aberta com a aposentadoria forçada do sr. Léon Roussouliéres, vae ser removido da secção de Recife o integro juiz Cunha Mello, figura por demais conhecida e respeitada dos meios juridicos nacionaes.

O magistrado pernambucano, que dentro em pouco presidirá a justiça fluminense, foi um amigo dedicado do inolvidavel João Pessôa, que em vida sempre dispensou as mais sinceras e expressivas homenagens á cultura, á intelligencia e á nobreza de caracter do dr. Cunha Mello.

A escolha do governo provisorio é, assim, de rara felicidade, pois offerece ao Estado do Rio um juiz que honra a mentalidade brasileira e a tóga que veste com justificado orgulho.

AS GRANDES AVENTURAS AEREAS

Le Brix

PARIS, 11 (HAVAS) — Os aviadores, Le Brix e Doret, que acabam de bater o record mundial de distancia em circuito fechado, estão, agora, empenhados na proxima realização de mais dois importantes raids.

Segundo informações de fonte fidedigna, os dois pilotos vão tentar a ligação directa Paris-Tokio, e logo depois iniciarão um novo cruzeiro em redor do mundo, que será dividido em quatro etapas ainda não determinadas.

Quanto póde um governo decente

ESTAMOS INFORMADOS QUE O SR. GENERAL MENNA BARRETO PORÁ EM DIA, RAPIDAMENTE, O PAGAMENTO DO FUNCCIONALISMO FLUMINENSE, JÁ TENDO PARA ISSO OS NECESSARIOS RECURSOS

"DIARIO CARIOCA"

Redacção, administração e officinas PRAÇA TIRADENTES, 77

Director-Thesoureiro
J. B. MARTINS GUIMARÃES

Chefe da redacção
VICTOR HUGO ARANHA

EXPEDIENTE

Endereço telegraphico: DIARIO CARIOCA

Telephones: | Direcção: 2-3018. | Administração: 2-3023. | Redacção: 2-1559. | Officinas: 2-0824.

ASSIGNATURAS

Para o Brasil: Anno 40$000 — Semestre 25$000 | Para o exterior: Anno 70$000 — Semestre 40$000

VENDA AVULSA
Capital, 100 réis — Interior, 200 réis

SUCCURSAES:
Victoria — Rua 1º de Março, 46 sob. — Representante: R. Podolsky

AGENCIAS, VIAJANTES E COBRADORES:

São agencias autorizadas: Empresa de Publicidade a Eclectica, Will. Foreing Advertising, Empresa Americana, Publicidade, Toto Ltda., Empresa Commissaria Ltda., Felippe de Lima e Empresa Commercial Brasil Ltda.

São viajantes autorizados a receber assignaturas e materia retribuida: Augusto Fernandes, José de Freitas, G. L. Bruno, dr. Porphirio Henriques Filho, Antonio Franco Romualdo Ferreira, Alcindo Pereira da Cruz e Abel Braga.

Encontra-se em viagem pelo interior do paiz como inspector dos viajantes o sr. R. Podolsky.

São cobradores autorizados: Lourenço Amaral e Belisario Ferreira Junior.

CORRESPONDENCIA

Toda a correspondencia com valores ou sobre assumptos que entendam com assignaturas, remessa do jornal, publicidade retribuida e outros de interesse da administração, deve ser dirigida ao gerente do "DIARIO CARIOCA".

Avisamos aos nossos annunciantes que não recebemos publicidade por intermedio da Agencia J. Walter Thompson, por considerarmos prejudicial aos interesses nossos e de nossos clientes.

Hernani Gitahy

Convidamos o sr. Hernani Gitahy, da Agencia de Publicações Forense, a vir entender-se com a Gerencia deste jornal, sobre contas de editaes, já recebidas pelo mesmo.

Topicos do "Diario"

JULGAMENTO EM SERIES

A estatistica das decisões do Supremo Tribunal, a partir de sua reforma pelo Governo Provisorio, deixa em evidencia irrecusavel que os respectivos juizes elevaram de muito o seu rendimento de trabalho.

A' primeira vista parece que é dos mais auspiciosos tal resultado.

Resta, porém, saber-se apurar-se uma coisa: não será a qualidade, nesse caso, prejudicada pela quantidade, como, por via de regra, succede?

São humanos os membros daquella corte, e, assim, ha de ter limites, forçosamente, a sua capacidade de trabalho, a sua capacidade de attenção.

Qualquer tentativa de forçar esses limites póde ser punida pela inelutabilidade das leis naturaes, na hypothese que consideramos, as pessoas cujos interesses pendam de deliberações do Supremo, serão aquellas sobre que incidirá principalmente tal castigo.

Esperar-se durante muitos annos uma sentença, é horrivel. Seria, todavia, melhor que ella seja proferida com uma rapidez á qual se tenham sacrificado requisitos fundamentaes para um conhecimento perfeito da questão em debate?

A pressa é inimiga da perfeição — decreta millenar proverbio. Ficarão a coberto das ameaças que dessa verdade se contém, os julgamentos em séries, verdadeiramente á yankee, de qualquer côrte, por mais puros, lucidos e eruditos que sejam quantos a compõem?

O "MAQUILLAGE" DO CAFE'

Escreve-nos "um observador cafeeiro":

"Tão grande atoarda se fizera em torno a supposto invento maravilhoso, capaz de converter as mais ordinarias especies de rubiacea em rubiacea de primeira qualidade, susceptivel de se impor a todos os mercados consumidores pelos mais altos preços, que o povo brasileiro, com a sua invencivel vocação para banqueiro, ficou esperando, em ansia patriotica, essa revelação mirabolante.

Já sabem todos de que se trata. E da pretensa maravilha só vae ficar, na historia contemporanea deste singular paiz, uma pagina cuja leitura deixaria cheio de despeito Mark Twain, por tão bem ter occorrido escrevel-a, fantasial-a.

Estamos, aliás, convictos de que todas as pessoas sensatas se tinham disposto a rir da fantasmagoria em projecto, bem antes de se ter desvendado o pobre avesso. E isso porque sabiam que é humanamente impossivel metamorphosear-se café ordinario em café bom, em café optimo — "puro colombiano", como apregoavam os impagaveis "cameiots" mobilisados por quem encenára tal conto do vigario collectivo.

E' de pintar-se, é de envernizar-se, com cêra de carnauba, ou droga semelhante, o máo café, que se cogita.

Positivamente fantastico!

E dizer-se que aos sedizentes deslumbrados pela mirifica invenção, pelo prodigio sem par, não occorreu o seguinte: o mallogro integral da mystificação idealizada, uma vez que a torrefação desse artigo lhe puzesse a descoberto a qualidade verdadeira.

Em certos casos, jogar na problematica tolice dos outros é o melhor testemunho que da propria tolice póde alguem offerecer.

O "maquillage" do café...

Uma prova de improbidade e improbidade bronca, de garantido fracasso, o simplesmente concebe-rem-na."

REPRESENTAÇÃO IDONEA E... BARATA

Noticiam, de quando em quando, os nossos jornaes, que o Brasil declinou de convites para congressos internacionaes de mais ou menos indiscutivel importancia, por não caberem os onus a que obrigaria a acceitação desses convites, nas modestas proporções do orçamento em vigor.

Claro está que, em qualquer caso, ainda quando nadassemos em prosperidade, deveriamos distinguir entre esses comicios, apenas nos preoccupando com aquelles onde se versem assumptos de interesse para este paiz.

Verdade é, porém, que a quasi totalidade delles tem por objecto materia cujo esclarecimento não póde deixar de ser util a todos os povos. E, mesmo quando essa utilidade se afigure, aos analystas de muito rigor, extremamente problematica, resta saber se a presença de representantes de uma nação nova, tão mal conhecida e julgada pela mór parte das outras, como o Brasil, não constitue magnifica propaganda, seja qual fôr a reunião onde a mesma se registre.

Toda opportunidade de projecção universal é preciosa, e só deve ser perdida quando o seu aproveitamento exigir sacrificios de grande monta.

No periodo de sábia remodelação por que passa o nosso Ministerio do Exterior, seria optima — parece-nos — que, á parte as conferencias internacionaes de feitio verdadeiramente technico, os adoptasse o alvitre de confiar a representação do Brasil aos proprios funccionarios das embaixadas, das legações, dos consulados.

Naturalmente fariam ju's a gratificações especiaes, correspondentes aos dispendios extraordinarios que dahi adviriam, os escolhidos para taes encargos. Mas, gratificações embora de até taes deslocações se darem dentro de cada paiz, essas gratificações não precisariam ser avultadas. E o Brasil, com despesa diminuta, deixaria de recusar convites que nos honram e podem ser, ademais, proficuos.

O TEMPO

Previsões para o periodo de 14 horas de hontem, ás 18 horas de hoje

Districto Federal e Nictheroy — Tempo: bom com nebulosidade forte por vezes, passando, possivelmente a instavel. Temperatura: noite ainda fresca e em ascensão de dia. Ventos: variaveis predominando os de sueste a nordeste, frescos por vezes.

Estado do Rio de Janeiro — Tempo: bom, com nebulosidade forte por vezes, passando, possivelmente, a instavel. Temperatura: noite ainda fresca e em ascensão de dia.

SERVIÇO ESPECIAL PARA O TRAJECTO RODOVIARIO RIO-S. PAULO

Previsões para o periodo das 18 horas de hontem, ás 18 horas de hoje

Tempo: bom, com nebulosidade forte por vezes, passando, possivelmente, a instavel no Estado do Rio e instavel em S. Paulo. Temperatura: noite ainda fresca e em ascensão de dia. Ventos: variaveis: predominando os de sueste a nordeste, frescos por vezes.

ACTOS & FACTOS

Despacharam, hontem, com o chefe do governo, os ministros Leite de Castro, da pasta da Guerra, e o almirante Protogenes Guimarães, da Marinha.

Em audiencia, foram recebidos pelo sr. Getulio Vargas, o coronel Corrêa do Lago, o sr. Mathias Olympio e o sr. Carlos Pinheiro Chagas.

Tambem esteve no Cattete o jornalista Café Filho, que apresentou despedidas por estar de partida para o Rio Grande do Norte.

—x—

Por portaria de 11 do corrente foi removido da embaixada em Londres para a Secretaria de Estado, o segundo secretario, Afranio de Mello Franco Filho.

—x—

Em visita ao Itamaraty, afim de conhecer o mecanismo administrativo interno, sobretudo na parte referente aos serviços de Archivo, Bibliotheca, Expedição e Dactylographia, estiveram, naquelle Ministerio, os directores do Departamento Nacional de Saude Publica, da Repartição dos Telegraphos e do Correio, e varios chefes de serviço, bem assim uma commissão de funccionarios do Banco do Brasil.

Foi-lhes feita a demonstração dos processos adoptados, para o expediente daquelle ministerio, pelo consul Fernando Lobo, que lhes ministrou todas as explicações e pormenores sobre o assumpto.

—x—

O dr. Afranio de Mello Franco, ministro das Relações Exteriores, fez-se representar na missa rezada por alma do ministro Raphael de Mayrinck, pelo dr. Hildebrando Accioly, chefe do seu gabinete.

—x—

Estiveram hontem no Itamaraty sendo recebidos pelo dr. Afranio de Mello Franco, ministro das Relações Exteriores, os srs. almirantes Graça Aranha, dr. Belisario Tavora, e Randolpho Chagas.

—x—

O inspector da Alfandega encaminhou ao Ministerio da Fazenda, o requerimento de Oswaldo Amorim, acompanhado de informações necessarias, solicitando a sua nomeação para as funcções de guarda da policia aduaneira.

—::—

O inspector da Alfandega enviou hontem, ao Thesouro Nacional, o requerimento do sr. Octacilio Albuquerque que solicitou a sua exoneração de despachante aduaneiro e ao mesmo tempo propoz s.s. o nome do sr. Abilio Corrêa para a referida vaga.

A nobre missão de um casal de illustres intellectuaes

O professor e sociologo Agustin Venturino e sua esposa, realizarão conferencias sobre a sociologia e a poesia da America

O professor e sociologo Agustin Venturino e sua esposa, a poetisa D. Alice Lardé Venturino

O Rio hospeda, desde alguns dias, o professor chileno Agustin Venturino, notavel sociologo e publicista, e sua senhora, d. Alice Lardé de Venturino, espirito brilhante que mereceu de Santos Chocano a denominação de "gran poetisa". O illustre casal, que agora nos visita pela primeira vez, realiza, tão somente, uma viagem de estudos, procurando nesse contacto com os nossos meios intellectuaes uma melhor approximação espiritual e a comprehensão que deve existir entre os homens da America pelas questões e pelos problemas sociaes dos povos do Continente.

O professor Agustin Venturino é um apaixonado da sociologia, a cujo estudo se dedica com raro enthusiasmo. E' elle autor de uma serie de quatro tomos, com mais de mil e quinhentas paginas, sobre a sociologia geral americana, desenvolvendo ahi um estudo profundo de extraordinario valor. As theses desenvolvidas nesta obra foram dadas a conhecer ás universidades dos Estados Unidos, Mexico, Cuba, America Central, Argentina, Paraguay e Uruguay, merecendo em tão importantes cenaculos o successo que sempre alcançaram os trabalhos scientificos de valor incontestavel. A sua obra é vasta e notavel, e tem sido estudada e criticada por homens eminentes, que não têm regateado os elogios merecidos. Basta que se consigne que o sabio hespanhol, dr. Adolfo Posada, enalteceu a obra do professor Venturino, accrescentando que ella "é fundamental, necessaria para comprehender a America".

A escriptora e poetisa centro-americana, senhora Alice Lardé de Venturino, esposa do sociologo chileno, vem ao Brasil em missão official do governo do seu paiz, a Republica do Salvador. Ella irradia sympathia e é, além de uma figura de rara delicadeza e distincção, o espirito brilhante que tem criado lindos e originaes poemas. Ella é, assim, autora de meia duzia de livros de raro lavor, os quaes têm recebido, da critica mais exigente, da Europa e da America, os melhores e mais rasgados elogios.

O professor Agustin Venturino e sua esposa, farão aqui varias conferencias. O primeiro, dissertará sobre theses de sociologia, emquanto a sua illustre esposa tratará de assumptos literarios, principalmente sobre a poesia.

O illustre casal veiu, hontem, ao DIARIO CARIOCA. Nessa visita de cortezia, que durou um instante, os dois distinctos intellectuaes da America Latina offereceram á nossa bibliotheca varios exemplares de suas obras mais recentes, todas ellas francamente elogiadas pela critica exigente dos varios centros intellectuaes do novo mundo.

A Universidade do Rio de Janeiro fez distribuir á imprensa a seguinte nota:

"O professor Agustin Venturino, notavel publicista e sociologo chileno, iniciará no proximo sabbado, dia 13, ás 17 horas, no edificio da Faculdade de Direito da Universidade do Rio de Janeiro, uma serie de conferencias versando a primeira sobre o seguinte thema: "Sociologia geral americana: o ideal de confraternidade". Essa conferencia será presidida pelo reitor da Universidade, sendo o conferencista apresentado pelo professor Queiroz Lima, cathedratico de sociologia juridica na mencionada faculdade".

Imprensa Carioca

"DIARIO DE NOTICIAS"

Os nossos collegas do "Diario de Noticias" festejam hoje o primeiro anniversario de seu apparecimento nas lutas da imprensa carioca. Essa primeira etapa do brilhante confrade foi vencida galhardamente, com o apoio do publico, vindo dahi o principal exito de sua victoria.

O "Diario de Noticias" tem como seus directores os jornalistas O. R. Dantas, Nobrega da Cunha e Figueiredo Pimentel, figuras de grande tirocinio na imprensa indigena, além de possuir um corpo selecto de redactores e collaboradores.

O "Diario de Noticias" sairá hoje, numa bella edição de 40 paginas, fartamente illustradas e com escolhida collaboração.

Aos valorosos collegas o DIARIO CARIOCA apresenta suas felicitações.

O prefeito Bergamini no Ministerio da Guerra

Esteve, hontem, á tarde, no Ministerio da Guerra, o sr. Adolpho Bergamini, prefeito - interventor do Districto Federal.

Achando-se ausente o titular da pasta, general Leite de Castro, foi s. ex. attendido pelo coronel Democrito Barbosa, chefe do gabinete do ministro da Guerra.

Requerimento indeferido pelo ministro do Trabalho

O requerimento em que o dr. Antonio Loyola de Macedo reclamava o pagamento da quantia de 5:000$ pelos serviços profissionaes que prestrou ao indio Manoel José Bandeira, preso na cadeia publica de Guarapuava, no Estado do Paraná, foi indeferido pelo ministro do Trabalho.

CRIADO O QUADRO DE DELEGADOS COMMERCIAES

O TEXTO DO DECRETO DO GOVERNO

O chefe do governo assignou, hontem, o segundo decreto, criando o quadro de delegados commerciaes:

"Tendo em vista a necessidade de instituir, subordinado ao Ministerio do Trabalho, Industria e Commercio, um corpo de delegados commerciaes que auxiliem a obra de propaganda e expansão commercial do Brasil no exterior e collaborem com o corpo de Addidos Commerciaes, dentro de uma esphera de acção limitada, decreta:

Art. 1º — Fica criado, sem onus, para o Thesouro Nacional, um quadro de Delegados Commerciaes, acreditados junto ás missões diplomaticas do Brasil e subordinario, immediatamente aos addidos commerciaes.

§ 1º — Os Delegados Commerciaes, em numero não fixado, serão designados para uma ou mais circumscripções dentro de um mesmo paiz e agirão sob a fiscalização dos chefes das missões diplomaticas.

§ 2º — A nomeação dos Delegados Commerciaes recairá, de preferencia, em brasileiros de reconhecida idoneidade ou em estrangeiros que já tenham cuidado de interesses commerciaes do Brasil no exterior.

Art. 2º — Compete aos Delegados Commerciaes: 1º) — informar o Departamento Nacional do Commercio sobre todos os factos occorridos nas respectivas circumscripções que se relacionem directa ou indirectamente com o commercio do Brasil; 2º) — desempenhar as incumbencias que lhes forem directamente confiadas pelo Departamento Nacional do Commercio, sem prejuizo da subordinação a que se refere o art. 1º; 3º) — enviar ao Departamento Nacional do Commercio, de tres em tres mezes, informações minuciosas sobre questões economicas, financeiras, aduaneiras, bancarias ou de outra natureza, que possam interessar á expansão commercial do Brasil; 4º) — fazer sempre por intermedio da missão diplomatica as communicações que, pela importancia excepcional do assumpto, devam ser transmittidas por telegramma ao Departamento Nacional do Commercio, solicitando ao chefe da mesma missão a remessa do telegramma:

Art. 2º — Estando a circumscripção fóra da zona de jurisdicção do addido commercial, ficará o delegado commercial, no desempenho de suas funcções, sujeito apenas á fiscalização do chefe da missão diplomatica.

Art. 4º — Revogam-se as disposições em contrario.

Rio de Janeiro, 11 de junho de 1931, 110º da Independencia e 43º da Republica. — (aa.) Getulio Vargas, Lindolfo Collor."

A NOTA INTERNACIONAL

A resolução hontem adoptada pela Junta Militar de Lima, de decretar novamente o estado de sitio para todo o territorio peruano, é um indice bem valioso de que a situação politica da valorosa nação vizinha continu'a a ser, apezar de tantas affirmativas em contrario, de plena intranquillidade. Entre as forças armadas do Norte e do Sul, existem profundas divergencias, motivadas pela posição dada, no governo do sr. Samanez Ocampo, ao coronel Gustavo Jimenez, que occupa a pasta da Guerra e que é considerado pelas guarnições meridionaes como um elemento incompativel com as aspirações renovadoras que determinaram a quéda do dictador Sanchez Cerro.

* * *

Para quem tenha observado, com attenção, a situação estabelecida no Perú', com a revolução de agosto do anno passado, não será difficil a explicação dos desentendimentos e das agitações actuaes.

Derrubada do poder a oligarchia leguista, o paiz — depois de ter estado, alguns dias, entregue aos caprichos de dois governos — assistiu á constituição de uma Junta sem raizes na consciencia popular, simplesmente apoiada pela inexperiencia mais ou menos irresponsavel de algumas centenas de cadetes e universitarios.

Acreditando-se senhores da situação, os rapazes engolfaram-se na politica e começaram a praticar os mais alarmantes actos de indisciplina, certos de que o governo não teria, como de facto não teve, força nem autoridade para punil-os.

* * *

Esse estado anarchico — casa onde todos mandam — indispoz naturalmente a tropa para o cumprimento restricto do seu dever militar, criando ambiente para as explorações dos elementos descontentes e para os assaltos dos ambiciosos do poder, que, na primeira opportunidade, atiraram por terra com a dictadura do tenente-coronel Sanchez Cerro.

Empossado no governo, depois de varias negociações, cumpria ao sr. Samanez Ocampo o imperioso dever de repôr os moços exaltados nos seus bancos academicos e nos seus alojamentos militares. Tal, infelizmente, não aconteceu. Os rapazes continuaram a se immiscuir em politica e a ditar leis. E o paiz começou a ingressar no despenhadeiro do caudilhismo, tornando-se uma presa dos golpes de força que não affectam, de nenhum modo, o desenvolvimento das instituições — consistindo na méra troca de tyrannias para servir a paixões politicas [illegible].

* * *

Alguem póde nos vir dizer que nada temos a ver com as questões puramente domesticas das nações vizinhas.

E' um formidavel engano. As revoluções e as contra-revoluções sul-americanas são endemicas. Todo golpe de força que triumpha, estimula, em outros paizes, a aventura dramatica e criminosa de uma intentona sem programma e sem principios.

Admittamos, porém, que não fosse assim. Esse estado de anarchia deve interessar ao sr. Samanez Ocampo, a quem tomamos a liberdade de lembrar uma verdade que elle, como militar, deve muito bem conhecer. As casernas quasi nunca se unem em torno de um homem, e, quando o fazem, é sempre transitoriamente. No primeiro desgosto, um chefe mais ousado levanta-se contra o dictador, que, julgando-se omnipotente, chega, as mais das vezes, á triste conclusão de que não tem para garantil-o nem mesmo a guarda do palacio presidencial...

MARTINS CASTELLO

AS FESTAS ANTONINAS EM CAMPINAS

CAMPINAS, 11 (D. T. M.) — As festas antoninas realizar-se-ão nesta cidade a 12 e 13 do corrente, tendo sido organizano um programma interessantissimo e que está despertando grande interesse.

Haverá uma grande fetta oocial no Tennis, revertendo o producto arrecadado da venda de entradas e de varios divertimentos em favor de instituições religiosas e dos orphãos da cidade.

Realizar-se-ão, egualmente, muitos festivaes religiosos nos templos da cidade e dos arredores.

O Lyceu de Artes e Officios e seus inestimaveis serviços á instrucção

VAE SER CRIADO UM CURSO QUE ATTENDERÁ A MAIS DE 2.000 NOVOS ALUMNOS

Commendador Francisco Bethencourt da Silva

Esse estabelecimento de instrucção gratuita, que é o Lyceu de Artes e Officios e pertence ao rol das coisas realmente benemeritas do nosso paiz. Fundado por um grande brasileiro, o illustre educador e notavel architecto, commendador Francisco Bethencourt da Silva, inestimaveis serviços tem prestado á civilização brasileira, educando milhares de nacionaes de ambos os sexos, concorrendo dessa forma para a solução do mais ingente problema patrio: o combate ao analphabetismo.

O Lyceu vem de reencetar victoriosamente o curso de suas aulas, o que torna palpitante exaltar as minucias do passado e do presente, relativamente á sua gloriosa jornada.

Quando em 9 de janeiro de 1858, Francisco Bethencourt da Silva inaugurou as aulas no consistorio da egreja do Sacramento, com um grupo de 351 alumnos do sexo masculino, sem duvida, estaria longe de suppor do espantoso presagio da sua obra prima. Este anno o Lyceu matriculou 3.286 alumnos de ambos os sexos, deixando de ser attendidos mais de 5.000 por falta de professores, não obstante o corpo docente attingir ao total de 48 componentes!

Na actualidade o Lyceu mantém os cursos fundamental, technico-profissional, commercial, artistico e publico. O fundamental destina-se a preparar os alumnos para os demais cursos. O technico profissional, dividido em 3 annos, comprehende o conhecimento pratico do exercicio das artes e officios e o estudo das materias que constituem o fundamento das referidas arte e officios. O commercial, cujo estudo é feito em 4 annos, prepara o alumno para a profissão de guarda-livros e de peritos commerciaes. O artistico destina-se ás pessoas que demonstrem aptidões para as bellas artes. Finalmente, o publico é ministrado por meio de conferencias.

Mantém o Lyceu, além das officinas graphicas para o sexo forte, officinas de costuras, chapéos, bordados, rendas, flores artificiaes, alto relevo em couro e pyrogravuras, para o bello sexo.

A Sociedade Propagadora das Bellas Artes mantem, além do Lyceu, onde o ensino é absolutamente gratuito, a Bibliotheca Popular e o Museu de Arte Retrospectiva, ambos abertos diariamente ao publico.

Succedendo a seu inesquecivel progenitor, o dr. Francisco Bethencourt da Silva Filho, em 1911, exerceu a direcção da benemerita casa de instrucção até a sua morte, em 1929. Na sua productiva administração foi construido, em 1916, o monumental edificio actual. Faziam mais parte da directoria, contribuindo para tão notavel commettimento, os drs. Lourenço Tavares, engenheiro fiscal da construcção, Frederico Augusto da Silva, commendador João José da Silva e Alberto Moreira Alves, este na qualidade de secretario.

O edificio apresenta capacidade para comportar 3.000 alumnos nas suas salas de estudo.

Para a matricula são admittidos todos os individuos sem attender a credos, nacionalidades ou raças, uma vez que sejam maiores de 12 annos, quando do sexo feminino e de 14, quando do contrario.

Muitos dos alumnos que pelo Lyceu têm passado, occuparam cargos de destaque na vida publica. De prompto occorrem-nos os nomes do marechal Hermes da Fonseca e do ex-senador Paulo de Frontin.

Cursaram as aulas do Lyceu e são actualmente professores, em diversos dos seus cursos, os srs. Isaltino Barbosa, Sebastião Vieira Fernandes, Adalberto Mattos, Godofredo Santos, Modestino Kanto, Antonino de Mattos, Moreira Junior, Paulo Mazzuchelli, Achilles Alves, Ernesto Franciscone, Sylvio Freire, Guilherme Vinhaes, Carlos Freire, Altino de Moraes, Octavio Soares e drs. João Vasconcellos, Edmundo Silva e Alvaro de Barros.

Até o anno findo o Lyceu recebia subvenções do governo, mas este anno foram ellas suspensas como resultante das difficuldades que o paiz atravessa.

Reeleito no mez findo, para as funcções de director do Lyceu, o illustre sr. Alberto Moreira Alves continua a tornar-se credor da estima e confiança geral pelos actos acertados da sua administração. Funccionario modelar ha 28 annos, os seus serviços ao Lyceu constituem um exemplo nobilissimo de perseverança e zelo bem orientados, para o bem collectivo. Auxiliar prestimoso não somente do velho Bethencourt quanto do seu illustre filho, ora enfeixa em suas mãos a direcção da mais importante e bemfeitora casa de instrucção popular do paiz.

Esforçado e sempre com a preoccupação de se tornar util á instituição que vem dirigindo ha alguns annos, conquistou sempre o acatamento dos consocios e collegas de administração, entre outros motivos, pelo espirito de concordia e amor incessante ao trabalho que sempre caracterizaram os seus actos publicos.

Ao que ouvimos do modesto e emerito professor, a actual directoria do Lyceu, entre outros projectos, cogita de ampliar os cursos, criando um outro, das 17 ás 19 horas, para assim attender a talvez mais de 2.000 novos alumnos. Egualmente, vae augmentar o numero de conferencias publicas, especialmente sobre assumptos pedagogicos. A reforma do ensino commercial deverá ser realizada, adaptando-se á organização do Ministerio da Educação sobre o assumpto.

SUSPENSA A ENTRADA DO CAFÉ NESTA PRAÇA

Os termos do decreto assignado pelo ministro do Trabalho

O sr. Lindolfo Collor, ministro do Trabalho, Industria e Commercio, assignou o seguinte decreto, que manda suspender a entrada do café nesta praça:

"O ministro de Estado dos Negocios do Trabalho, Industria e Commercio, em nome do chefe do Governo Provisorio da Republica dos Estados Unidos do Brasil:

considerando que, em virtude das instrucções expedidas pelo aviso n. 533-C-bis, de 1º de setembro de 1930, do Ministerio da Viação e Obras Publicas, foi permittida a saida normal dos cafes de qualidade inferior ao typo 8 e das escolhas, existentes, em 31 de agosto de 1930, nos differentes armazens reguladores e autorizados e nas estradas de ferro, comtanto que os consignatarios da mercadoria se obrigassem, mediante assignatura de termo de responsabilidade, a melhorar ou transformar, dentro do prazo de oito dias, os referidos cafés inferiores por qualquer dos processos usuaes, isto é, rebeneficiamento, ventilação, catação ou liga;

considerando que, muito embora nenhum prazo tivesse sido estabelecido para a liberação daquelles cafés, o prazo que decorreu de então até hoje deve ser julgado mais do que sufficiente, correspondendo, por certo, ao maximo de tolerancia cabivel no caso:

Resolve:

1º — Fica revogada a concessão a que se refere o n. 1 das instrucções expedidas com o aviso n. 533-C-bis, do Ministerio da Viação e Obras Publicas, de 1º de setembro de 1930, devendo dóra em deante ser rigorosamente applicadas as disposições do art. 2º do decreto n. 19.318, de 27 de agosto de 1930, do teor seguinte:

"Ficam prohibidos, em todo o paiz, sob pena de multa, apprehensão e inutilização, o transporte, o commercio e a exportação de café inferior ao typo 8, bem como a venda, exposição ou entrega ao consumo publico, sob qualquer fórma, de café em grão ou em pó, que não se encontre em estado de perfeita conservação e absoluta pureza".

2º — Os cafés julgados inferiores ao typo 8, de accordo com a classificação estabelecida pela alinea 4ª, das alludidas instrucções de 1º de setembro de 1930, serão entregues á Saude Publica para a respectiva inutilização.

3º — Os cafés chegados ao Rio de Janeiro, de quaesquer procedencias, só poderão ser entregues aos consignatarios depois de devidamente classificados por technicos designados pelo ministro do Trabalho, Industria e Commercio, percebendo por esse serviço os emolumentos a que se refere o regulamento que baixou com o decreto n. 18.795, de 11 de junho de 1929, pagos pelos interessados.

Rio de Janeiro, 10 de junho de 1931 — (a) Lindolfo Collor".

Vae ser preenchida a vaga de ajudante de corretor de navios

DESIGNAÇÃO DE UMA COMMISSÃO PARA JULGAR O CANDIDATO

Por portaria de hontem, o inspector da Alfandega designou uma commissão constituida dos conferentes Solano Carneiro da Cunha, Reis Carvalho e do 1º escripturario Paulo Emilio de Oliveira para julgar o candidato Eduardo Frederico Luiz Campos ao cargo de ajudante de corretor de navios, de accordo com as instrucções expedidas.

A BATALHA NAVAL DO RIACHUELO

As cerimonias civicas de hontem, em commemoração á grande data nacional — O lançamento da canhoneira "Victoria" — No Club Naval

Tres aspectos das solennidades de hontem, vendo-se, ao centro, o chefe do Governo Provisorio cercado pelos srs. ministros e altas autoridades

O transcurso da gloriosa ephemeride de hontem teve, nesta capital, uma brilhante commemoração. A ella se associaram o Governo Provisorio, as altas autoridades federaes, municipaes, eclesiasticas, corpo diplomatico e o povo.

Logo pela manhã os clarins dos navios e dos quarteis da marinha tocaram alvorada em homenagem á data que tão de perto toca ao coração e ao heroismo das nossas tropas navaes.

A's 8 horas começaram a desembarcar no cáes Mauá os contingentes da marinha que se destinavam á grande parada que se ia realizar na Avenida Beira Mar, em frente á estatua de Barroso, o lendario heroe do nosso maior feito maritimo. Ali já se achavam postados os contingentes do Exercito, sob o commando do tenente-coronel Alvaro Agricola Soares, contingente do Corpo de Bombeiros, Infantaria e Cavallaria da Policia Militar.

A CHEGADA DO PRESIDENTE DA REPUBLICA

Na tribuna reservada ás altas autoridades da Republica e armada ao lado do monumento a Barroso, achavam-se já ás 9 horas, os ministros de Estado, os membros do corpo diplomatico, mundo official, altas patentes do Exercito e da Armada e o chefe e officiaes da missão franceza.

A' proporção que davam entrada no recinto preparado por cordões de isolamentos, os membros do Corpo Diplomatico estrangeiro acreditado junto ao governo do Brasil, eram recebidos pelo sr. José Roberto de Macedo Soares, protocollista-mór do Ministerio das Relações Exteriores, servindo de introductor diplomatico, o qual conduzia os representantes das nações amigas ao coreto presidencial.

Egualmente nesse local tomavam logar pouco a pouco, o general Leite de Castro, ministro da Guerra, general João Gomes, chefe da 1.ª região militar, interventor Adolpho Bergamini, almirante Bento Machado da Silva, chefe da Esquadra, general Pantaleão Telles, commandante da Policia Militar, coronel Corrêa do Lago, commandante do Sector Oeste e outras altas patentes do Exercito e da Marinha.

A's 9,20, a grande banda da Marinha annunciava, com o Hymno Nacional, a approximação do chefe do Governo Provisorio.

O sr. Getulio Vargas, que vinha acompanhado dos chefes das casas civil e militar do Cattete, saltou do automovel presidencial em frente ao monumento, dirigindo-se para a tribuna presidencial, onde foi recebido e cumprimentado pelos ministros de Estado e demais autoridades e representantes diplomaticos presentes.

A companhia da Escola Naval, que formava em torno do monumento, prestou as continencias de estylo ao chefe da Nação.

A LEITURA DA ORDEM DO DIA E A ENTREGA DA BANDEIRA A' AVIAÇÃO NAVAL

Alguns minutos depois o sr. Getulio Vargas, acompanhado dos presentes, deixou o pavilhão, dirigindo-se para junto do monumento, ao mesmo tempo que eram ahi postas as corôas enviadas pelo governo, pelos ministerios da Marinha e da Guerra, pelo Club Naval e outras.

O assistente do chefe do Estado Maior da Armada leu, então, a ordem do dia do almirante Bento Machado da Silva, allusiva á data.

Durante esse acto, as esquadrilhas da Aviação Naval evoluiram em bella formação sobre o local.

Após a leitura da ordem do dia foi feita, pelo sr. presidente da Republica, a entrega da bandeira á Aviação Naval.

Em nome dessa corporação falou agradecendo o aviador Zenilde Magno de Carvalho. Foi então ouvida uma salva de 21 tiros, tocando as bandas militares o Hymno Nacional.

O DESFILE

O chefe da Nação, ladeado pelo ministro Oswaldo Aranha e interventor Bergamini, á esquerda, o general Leite de Castro e almirante Protogenes Guimarães, á direita, dali assistiu ao desfile das tropas, que teve inicio pelo garbo de uma companhia da Escola Militar.

A esta seguiram-se o 3º Regimento de Infantaria, quatro esquadrões do 1º R. C. D., a infantaria da Policia Militar, o regimento de cavallaria da mesma força policial, puxado por clarins; os briosos bombeiros do Districto Federal, a Escola Naval, a força da nossa Marinha de Guerra e, finalmente, o Regimento Naval fechando o prestito militar.

A RETIRADA DO CHEFE DO GOVERNO

Terminadas as ceremonias acima descriptas, o chefe do Governo Provisorio, após receber os cumprimentos do mundo official e corpo diplomatico, deixou o Flamengo em direcção ao Arsenal de Marinha.

A' sua saida o chefe do Governo Provisorio foi acclamado pelo povo com vivas seguidos.

O LANÇAMENTO DA CANHONEIRA "VICTORIA"

Essa ceremonia, marcada para ás 11 horas, só poude ser effectuada ao meio dia.

As officinas do Arsenal de Marinha, onde estava a canhoneira, na respectiva corredeira, achavam-se todas embandeiradas e enfeitadas de flores.

O chefe do Governo Provisorio testemunhou pessoalmente ao acto, tendo chegado ali em companhia do ministro Protogenes Guimarães, do ministro da Guerra, do chefe de policia do Districto Federal e demais pessoas que compunham a sua extensa comitiva. Ao meio dia, exactamente, tudo a postas, a ceremonia teve inicio. A repetidos toques de clarim, entraram os operarios a martellar as cunhas, que impediam o navio, com seus "vae-vens". A uma segunda ordem, a madrinha, que era a sra. Getulio Vargas, fez premir um botão electrico, por meio do qual um machado adrede collocado desembaraçou o cabo que prendia a canhoneira, e esta deslisou na corredeira, para o mar, entre explosões de vivas dos operarios e funccionarios do Arsenal de Marinha ali presentes.

A canhoneira "Victoria" no momento em que era lançada ao mar

Momentos depois, no salão de honra do Arsenal de Marinha, o almirante Arthur Thompson, commemorando o acontecimento offerecia uma taça de champagne ao chefe do governo e ás altas autoridades, que o acompanhavam.

Fala por essa occasião o almirante Francisco de Paula Coelho, director industrial do Arsenal.

Fala depois o sr. Moura Brasil do Amaral, presidente da Legião do Brasil Novo.

Por ultimo, o chefe da Nação congratula-se com todos, chefes, auxiliares e operarios, pelo auspicioso acontecimento.

Do discurso pronunciado pelo sr. Moura Brasil, destacamos os trechos finaes:

A "Victoria", retida em sua carreira, como já o estivera o monitor "Pernambuco", era uma recordação, um exemplo, um desafio lançado ás gerações modernas pelo passado que nos orgulhára.

Relembremos, nesta opportunidade, em que os herdeiros de Barroso, discipulos de Iguatemy, Ladario, Jaceguay e Saldanha, aligeiram as machinas do velho Arsenal e promettem retomar o rythmo da tradição gloriosa, — relembremos, nesta opportunidade, o Brasil senhor de si mesmo, o Brasil obreiro das suas proprias grandezas.

A fé transporta montanhas. Em nossa terra são as montanhas de ferro a estimular-nos a fé, a ensinar-nos o destino — tão cheio de facilidades! — que Deus nos legou e que nós commettemos a inepcia de esquecer ou truncar.

A "Legião do Brasil Novo", cujo programma se exprime num traço de união entre o passado que quizemos perder e o futuro por que anseiamos, não podia silenciar neste acto.

Ella aqui se encontra, na pessoa do seu presidente, humilde cidadão, que arde por fazer de suas fraquezas um pouco de energia pela Patria, — ella aqui está para saudar, nos marujos de hoje, em vós legionarios Protogenes, Thompson, Bento Machado e Coelho, a crença que desperta, a vontade que se remoça, o Brasil que deseja restaurar-se em si mesmo.

Unidos, pelo Brasil, f[illegible]vel"

NO CLUB NAVAL

O Club Naval realizou, á noite, na sua séde, á avenida Rio Branco, uma sessão solenne, em homenagem á data de hontem. O acto foi presidido pelo almirante José Isaias de Noronha, achando-se o salão repleto de pessoas de alto destaque e entre ellas representantes officiaes. Usou da palavra o almirante Antonio Julio de Oliveira Sampaio, que produziu notavel oração sobre a data do Riachuelo, enaltecendo a memoria dos heróes que conquistaram mais uma gloria para as armas brasileiras.

Depois iniciaram-se as dansas que se prolongaram até alta madrugada.

Um contingente do Batalhão Naval prestou as continencias de estylo, á porta do edificio do Club Naval.

GENERAL ISIDORO DIAS LOPES

Regressou a S. Paulo, o velho chefe revolucionario

O general Isidoro Dias Lopes demorou-se pouco no Rio. O velho e brilhante cabo de guerra, que é hoje uma das figuras nacionaes mais queridas e respeitadas pelo nosso povo, que sempre o admirou nas suas extraordinarias attitudes de independencia e de nobreza de caracter, veiu a esta capital a chamado do Governo Provisorio, com quem conferenciou.

Ao que se affirma, nessa conferencia com o presidente da Republica, o illustre militar recebeu honroso convite para desempenhar importante commissão militar, nesta capital, de accôrdo com os altos meritos do velho chefe revolucionario de 1924 e 1930.

O general Isidoro Dias Lopes regressou hontem, á capital paulista. O seu embarque, verificado ás 21 horas, no nocturno de luxo da Central do Brasil, serviu apenas de pretexto á realização de novas e significativas homenagens ao grande soldado.

A estação Pedro II regorgitava de amigos e admiradores do general Isidoro, que assim não poude fugir ás significativas manifestações de carinho e ás despedidas feitas de maneira bem expressiva, e ás quaes adheriram com os mesmos sentimentos de admiração e respeito, os innumeros officiaes do Exercito ali presentes.

Embriagava o menor

Um caso revoltante occorreu, hontem, á rua do Mercado n. 34, 2º andar, residencia de d. Esther Fernandes.

Em um quarto da casa, onde reside o carteiro Jacyntho Corrêa de Mello, de 63 annos, viuvo, foi encontrado alcoolizado, em estado de coma o menor Salathiel, de 13 annos de edade. O facto foi levado ao conhecimento das autoridades do 1º districto. Ao local compareceu então o commissario Frosculo, que apprehendeu duas garrafas, uma das quaes contendo restos de aguardente e a outra vinho. A autoridade immediatamente effectuou a prisão do carteiro, levando tambem para a delegacia o menor, onde foi examinado por um medico legista, que constatou estar o mesmo alcoolizado.

A Caixa de Liquidação de Santos pediu autorização para funccionar no Rio

A sociedade anonyma Caixa de Liquidação, com séde em Santos, tendo pedido ao Ministerio do Trabalho autorização para o funccionamento de uma filial que pretende abrir nesta capital, foi, pelo sr. Lindolfo Collor autorizada a registrar operações da Bolsa de Café da Capital Federal, uma vez que, por motivo da falta de dotação orçamentaria, concorra ella, conjuntamente com as demais Caixas, e em partes eguaes, com os recursos indispensaveis á manutenção do serviço da bolsa e gratificação dos seus funccionarios, de acordo com o arbitramento e pela fórma presentemente em vigor.

VICTIMA DA IMPRUDENCIA

A MORTE HORRIVEL DE UM MOTOCYCLISTA NA AVENIDA BEIRA-MAR

Um desastre de consequencias bem lamentaveis, verificou-se na tarde de hontem, na Avenida Beira-Mar. Em direcção da cidade vinha o auto-omnibus da Light, n. 161, dirigido pelo chauffeur José da Motta Ferreira, á certa altura, emparelhou o mesmo com o motocyclo n. 165, montado por José Marques da Silva, empregado no commercio. Durante o trajecto o motocyclo, continuou sempre ao lado do omnibus, ao chegar, porém ás proximidades da avenida Rio Branco, o motocyclista ou por um descuido, ou por não ter um bom golpe de vista, approximou-se bastante da parte trazeira do referido vehiculo. Na occasião em que o omnibus fazia uma curva fechada, não teve o cyclista a necessaria pericia para manobrar com o seu motocyclo, resultando dahi, ser o mesmo colhido pelo grande vehiculo, passando as suas pesadas rodas por sobre a cabeça de José Marques, que com o craneo esphacelado, teve morte instantanea. Após o desastre, o chauffeur do omnibus, pretendeu fugir, imprimindo velocidade no carro. O coronel Benicio da Silva, que era passageiro do omnibus, forçou-o a parar e effectuou a prisão do motorista, conduzindo-o á delegacia do 5º districto, onde foi o mesmo autuado. Algumas das testemunhas, acham que a culpa do desastre cabe a propria victima. Esteve no local o commissario de serviço, que providenciou a remoção do cadaver para o necroterio do Instituto Medico Legal.

Assaltaram a leiteria

A PRISÃO DOS MELIANTES

O sr. Julio Pinto da Silva, é estabelecido com leiteria, á rua Barão de Iguatemy n. 101. Na tarde de hontem, os ladrões Antonio Barros, de 26 annos, residente á rua Cosme n. 202 e José dos Santos, residente á rua Lemos Brito n. 245, chefiados pelo gatuno José Gomes Netto, aproveitando-se da opportunidade, da ida do caixa da leiteria, sr. Julio Pinto da Silva, aos fundos da casa, abriram rapidamente a gaveta da machina registradora e della retiraram a importancia de 87$. Presentidos, os tres homens sairam a correr, perseguidos pelo caixa e populares. Ao chegarem os ladrões, á rua do Mattoso foram detidos pelos guardas civis 188 e 171 e o soldado n. 100 da 2ª companhia do 6º batalhão e levados para a delegacia do 15º districto, onde foram apresentados ao commissario Fredegard que os autuou.

O dinheiro roubado foi apprehendido em poder delles, José Gomes Netto que chefiou o assalto é um larapio perigoso, recem-saido da Detenção.

Com os auto-omnibus da Light

Acaba de ser remettido pelo director da receita, á Alfandega desta capital, o processo que foi enviado ao Thesouro, pelo presidente da Junta de Sancções, para ser cumprido o accordão da referida junta, adoptadas as providencias a bem da Fazenda, com o recolhimento das isenções obtidas pela Empresa Light and Power, para seus auto-omnibus que transitam nesta capital.

Em que deu o protesto

Pelo investigador Octavio, do 8º districto, foi preso, hontem, João Antonio Carneiro, brasileiro, de 21 annos e moardor á rua da America n. 190, por ter aquella delegacia recebido, contra o mesmo uma queixa de furto.

Chegando ao districto e sendo recolhido ao xadrez, como signal de protesto, começou a bater com a cabeça nas grades, até quebral-a em diversas partes.

O commissario Vital de Oliveira, vendo o estado em que se achava o Carneiro, pediu os soccorros da Assistencia Municipal.

O NOVO REITOR DA UNIVERSIDADE

A nomeação do illustre professor Fernando Magalhães

Por decreto de hontem, o chefe do Governo nomeou o professor Fernando Augusto Ribeiro de Magalhães, para exercer o cargo de reitor da Universidade do Rio de Janeiro.

Prof. Fernando Magalhães

Scientista illustre, professor dos mais acatados, conhecendo profundamente todas as questões que se relacionam com o ensino em nosso paiz, largamente estimado pelos professores e alumnos das nossas escolas superiores, cujas aspirações sempre tem auscultado com carinhosa attenção, o professor Fernando Magalhães é mesmo o homem para o alto cargo a que o chamou o chefe da Nação.

Por isso, a noticia da sua nomeação vae ser recebida entre sinceras demonstrações de alegria, não só por parte dos circulos escolares, como no seio da nossa melhor sociedade, de que o illustre professor é legitimo expoente.

PARA O DIA DE SANTO ANTONIO
— SABBADO, 13 —
Dia de Esperança - A
Loteria Federal
Organizou um plano popular
100 CONTOS
Por 10$000, o bilhete inteiro
Em todas as casas de loterias
E PARA SÃO JOÃO
EM 20 DE JUNHO
O TRADICIONAL PLANO DE TODAS AS EPOCAS
— EM 3 SORTEIOS —
400 CONTOS
1.º SORTEIO — 100 CONTOS
2.º SORTEIO — 100 CONTOS
3.º SORTEIO — 200 CONTOS
Distribue este plano 10.687 — premios, no total de — 840 contos
-VANTAGEM-
— Extraordinaria —
Bilhete inteiro, com direito aos 3 sorteios — 20$000

TODOS DIZEM:
O melhor e mais economico desinfectante domestico é
CRUZWALDINA
Cada lata peza um kilo e duzentas grammas. Indispensavel nas lavagens de casa e nas desinfecções geraes.

SECÇÃO CINEMATOGRAPHICA

UMA VIUVINHA QUE ESCANDALIZOU PARIS — COM SUAS AVENTURAS...

Gloria Swanson e um dos seus lindos vestidos de "Que viuva!", da United Artists

O seu dinheiro dava-lhe "habeas-corpus" para todas aquellas loucuras e extravagancias, bem proprias, aliás, de uma millionaria americana. Herdara, com a morte do marido, um velho que passara cinco annos preso a um rheumatismo e a uma asthma que não o largavam, cinco milhões de dollares... Uma fortuna assombrosa.

Seguiu logo para Paris. A gastar aquelle dinheiro, a gosar a vida nas boites elegantes de Montmartre, nas festas e nos cabarets... Começou então a estudar — sim a estudar. Primeiro, dansa com um bailarino que passava os dias a inventar novos passos e abraçado á garrafa de whisky. Depois, foi um tenor hespanhol, ardente como uma tarde em Sevilha... Amoroso, apaixonado, queimando mais do que um ferro em braza... Era todo desejo por aquella viuvinha tão linda e tão seductora... Depois, um violinista russo. Exaltado, querendo matar a todos os outros rivaes... E as aventuras daquella americana, verdadeira doidivanas, cuja cabecinha idealizava para cada noite um prazer novo começaram a escandalizar Paris — cidade loucura.

O seu appartamento se enchia do que havia de mais "maluco" na cidade, artistas, bohemios... E á sua roda, Tain, a viuvinha fascinante, tinha todos os homens... e a todos ia dizendo que "sim".

"Que Viuva!" essa comedia maliciosa, cheia de encantos que a United Artists vae apresentar no Capitolio, no dia 23 do corrente, é o melhor papel de Gloria Swanson até agora. Nessa super-producção, cujos ambientes são elegantissimos como a sua propria estrella, Gloria usa as mais bellas criações da moda, ostentando uma serie de vestidos e toilettes notaveis. O mundo feminino será, sem duvida o que mais depressa correrá ao Capitolio, desejando ver o que Gloria Swanson vae usar, com aquella elegancia que só ella sabe ter...

"A GRANDE JORNADA"

Finalmente segunda-feira o Palacio Theatro vae mostrar ao publico carioca a mais formidavel, a mais fiel e a mais sensacional narrativa historica dum feito heroico que levou a posteridade, a bravuoa, o ardor e o patriotismo de um povo!

"A Grande Jornada", a sublime epopéa que o talento e a arte de Raoul Walsh eternisou na téla sonora, uma pagina vibrante da velha historia, entremeou dum doce romance de amor, pois que sem o amor jamais supportar-se-ia os penosos e arduos sacrificios de uma jornada tão abnegada e grandiosa.

John Wayne, Marguerite Churchill, El Brendel, Tully Marshall e Tyrone Power encabeçam um elenco composto de mais de 20.000 pessoas!

"A Grande Jornada" da Fox Movietone foi exhibida hontem ás 10 horas da manhã no Palacio Theatro, em sessão especial dedicada aos nossos mais distinctos homens de letras e das sciencias, a brilhante imprensa e aos exhibidores do Rio de Janeiro, causando a todos os presentes as mais arrebatadoras impressões.

"A Grande Jornada" será o triumpho da temporada, a partir de segunda-feira no Palacio Theatro, da Companhia Brasil Cinematographica.

BEBE DANIELS PÕE "CARTAS A' MESA" EM "AZ CONTRA DAMA", O BELLO FILM DA RADIO QUE O PATHE' PALACE VAE EXHIBIR SEGUNDA-FEIRA

Bebé Daniels e Olive Tell, os principaes interpretes de "Az contra Dama", que vae emocionar o publico carioca a partir de segunda-feira, no Pathé-Palace

Bebé Daniels põe "cartas á mesa" em "Az contra Dama", e dispõe-se a ganhar a "partida" contando exclusivamente com os recursos de sua irresistivel graça de mulher intelligente e habil, conhecedora profunda que era dos segredos, dos precalços e dos perigos a que seu nome e sua honra se expunham, que uma aventura tão melindrosa como aquella poderia provocar. A façanha não era das mais faceis e só uma coragem feminina de sua tempera poderia conduzil-a á victoria — á victoria contra a terrivel rival, a mulher chic, dama "exquise" cujo prazer consistia em reunir em seu elegante palacete o que de mais selecto possuia a sociedade Novayorkina, proporcionando áquelle mundo alegre de "bons vivants", numa apparencia da mais santa honestidade, para arrancar, usando de toda especie de "trucs", o ultimo vintem aos que ali iam divertir-se innocentemente. Esta mulher é que diz que pode muito bem pagar as suas despesas mas... para que servem os homens? Pois Bebé Daniels, enfrentando aquella especie perigosa de "vamp" apresenta-se no palacete aristocratico e, candidata-se ao logar de secretaria cujas provas satisfazem plenamente.

E' ahi que começa a sequencia estupenda de "Az contra Dama", frente a frente aquellas duas personalidades femininas, pondo em jogo toda a argucia e toda a habilidade. Bebé Daniels recebe a primeira ordem: — "você procurará fazer tudo o que eu fizer, menos se apaixonar pelo mesmo homem". Para se ouvir uma sentença como esta, principalmente para a mulher que se sente roubada no amor de seu marido, para se receber com um sorriso malicioso uma ameaça tão terrivel e não se gritar de raiva e revolta, é preciso muita finura de attitudes, muita habilidade. E isto tudo ainda não é o "principal" na historia: ha o quarto personagem, representado no maneiroso Lowell Shermann e este é o vilão estupendo, que logo se apaixona pela "secretaria" traindo num cynismo de gentilhomem a amizade que devia á outra, da qual era um fantoche bem vestido e de gestos irreprehensiveis, sempre com um sorrisozinho malicioso nos labios.

"Az contra Dama" é um momento de que se guardará grata recordação, graças ao tratamento que mereceu da Radio Pictures ao desempenho de Bebé Daniels, Olive Tell, Kenneth Thompson e Lowell Shermann, este ultimo como actor e director do film.

--PARISIENSE-Hoje--

UMA SUPER-PRODUCÇAO TODA FALADA E CANTADA EM FRANCEZ, COM TITULOS EM PORTUGUEZ, FILMADA NA CIDADE DE VENEZA

Complemento : — ESPIRITOMANIA — Comedia.

-- A Revolução Hespanhola --

SO' OS CEGOS E' QUE NÃO VÊM... NÃO, OS BEBADOS TAMBEM!

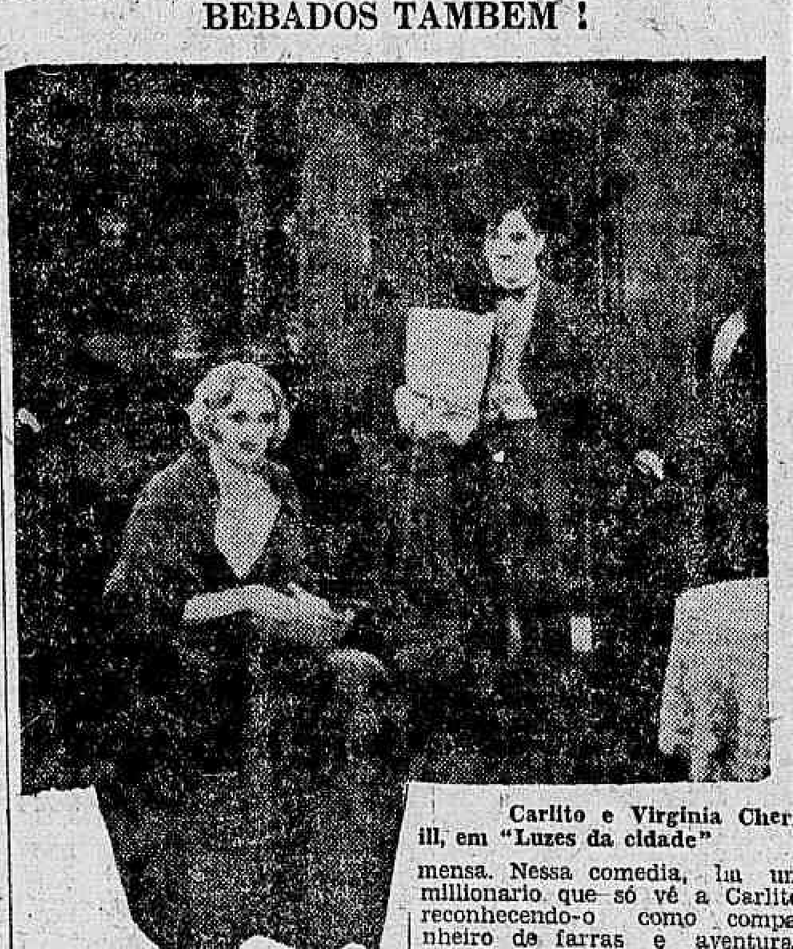

Carlito e Virginia Cherrill, em "Luzes da cidade"

Os cégos não podem ver a luz do dia. Noo conhecem as pessoas senão pela voz ou pelo tacto... Mas, nem tudo é assim neste mundo. Os bebados — ou melhor a gente rica que bebe — isto é, os ebrios tambem não vêm...

A prova disso nos dá Carlito em sua ultima comedia para a United Artists — "Luzes da cidade" que o Rio inteiro está aguardando com curiosidade immensa. Nessa comedia, ha um millionario que só vê a Carlito, reconhecendo-o como companheiro de farras e aventuras, quando está sob o dominio da bebida e, então abraça-o, chamando-o amigo e camarada.

"Luzes da Cidade", alem de ser uma comedia admiravel, tem aspectos bem humanos e flagrantes bem reaes desta vida. Carlito e a sua comedia estarão dentro de algumas semanas, no Palacio Theatro. Este film da United Artists, entretanto, não será exhibido nos cinemas de Copacabana, praia de Botafogo, rua da Carioca, Haddock Lobo, Tijuca e Praça 7 (Villa Isabel).

Um homem que fará o publico esquecer o cambio...

Actualmente o que mais interessa ao publico é o cambio, o grande remedio para todos os males nacionaes. Quando o cambio cae, o publico se assusta e quando, como aconteceu antehontem, o cambio dá um pulo grande, melhorando a vida, o publico delira, enthusiasma-se, fica enlevado. Não ha, presentemente, o que mais interesse a toda gente...

Mas isso será só até segunda-feira. De segunda-feira em diante, por duas semanas a fio, outros gallos cantarão e o povo ca da terra terá mais em que pensar, terá alguma coisa mais que lhe fale ao espirito, que lhe prenda as attenções. E' que, segunda-feira proxima, Harold Lloyd, o maior de todos os comicos, apparecerá no cartaz do Imperio, offerecendo aos cariocas o maior e melhor de todos os seus trabalhos, "Haroldo trepa trepa", um film estupendo, que fará época. De segunda-feira em deante, o tempo mal chegará para que o publico, affluindo ao Imperio, ria a bom rir e, depois, fique a pensar nos "gags" inteiramente novos, nas situações inteiramente ineditas, nos lances profundamente comicos que Harold Lloyd edealizou e ligou para gaudio de todos os que o admiram, ou seja, de todos os que o conhecem.

Nem é possivel que outra coisa se dê. Quem vir "Haroldo trepa trepa" — e acreditamos que não haja um unico carioca que deixe de ver o film, não deixará de rir e não deixará tambem de pensar no film, soffrendo-lhe os effeitos agradaveis, durante muito tempo. Porque, se Harold Lloyd é estupendo por si mesmo, mais estupendo ainda é no seu novo trabalho.

SECÇÃO CINEMATOGRAPHICA

Theatro REPUBLICA

Companhia Portugueza de Revistas JOSE' CLIMACO

-- HOJE -- ás 7 3|4 e ás — 9 3|4 —

Inicio das grandiosas festas Antoninas, em commemoração do setimo centenario do glorioso thaumaturgo portuguez —

Representações da peça sacra em dois actos, 6 quadros e duas apotheoses, original portuguez de Braz Martins, musica de Angelo -- Frondoni --

Os Milagres de Santo Antonio

Protagonista: Jorge Gentil

DOMINGO ás 3 horas · Matinée —

(SANTO ANTONIO DE LISBOA)

- HOJE -- ás 7 3|4 e ás — 9 3|4 —

Representações da peça sacra, em dois actos, 6 quadros e duas apotheoses, original portuguez de Braz Martins, musica de Angelo Frondoni

OS MILAGRES DE SANTO ANTONIO

Foram convidados para assistir a estes espectaculos, S. Eminencia o sr. cardeal D. Sebastião Leme, e S. ex. o sr. Adolpho Bergamini

Na proxima semana A celebre opereta portugueza — Musica de FELIPPE DUARTE "A SEVERA"

Protagonista: — — — - Adelina Fernandes

QUANDO WILLIAM HAINES FAZ O DIAGNOSTICO DE MARIE DRESSLER EM "ELLA DISSE NÃO", O PUBLICO ESTOURA DE RIR! HAINES COMO MEDICO, IMAGINEM!

Leila Hyams, a pequena de William Haynes, em "Ella disse Não!"

"Ella disse não" vae fazer successo, com certeza. Esse film da Metro não tem apenas o predicado de ter um elenco sensacional a viver-lhe as scenas movimentadas e cheias de ineditismo, um elenco que conta com estes nomes: William Haines, Marie Dressler, Polly Moran, Leila Hyams, Francis X. Bushman Junior e Phyllis Crane. Conta, tambem, com episodios de um humorismo dos mais felizes, e um delles é, sem duvida, aquelle que nos mostra William Haines, na pelle de um medico famoso, fazer o diagnostico de Marie Dressler, que é uma millionaria atacada da mania de molestias complicadissimas. Imaginem os dois, nesse episodio! A estréa de "Ella disse não" será segunda-feira proxima. O Odeon vae ter uma semana brilhantissima.

Um grande film em duas grandes casas de espectaculos

A resolução da Paramount de exhibir "A dama que ri", simultaneamente, no Capitolio e no theatro São José, veiu dar ao segundo grande film inteiramente falado em portuguez o ambiente que elle merecia e a que tinha direito.

Não se comprehenderia, de facto, que um trabalho como esse, feito para empolgar o nosso publico e o publico portuguez aqui domiciliado, tivesse apresentação apenas em uma casa, com visivel prejuizo para os muitos milhares de pessoas que hão de procurar, em todo o Rio, ver a grande realização que é o apparecimento de astros portuguezes em um film dialogado em portuguez. O resultado, se "A dama que ri" fosse exhibido apenas no Capitolio, seria a permanencia do film em cartaz por muitas semanas, com visivel prejuizo para a programmação da Paramount. Assim, tendo o trabalho, além do Capitolio, o vasto salão do theatro São José, melhor servido ficará o publico e melhor servido estará tambem, indiscutivelmente, o film, que vae ter o ambiente e a apresentação que merece.

Se "Canção do berço" agradou plenamente, alcançando exitos ruidosos, muito mais agradará ainda "A dama que ri", pois que este, tendo os artistas que naquelle film trabalharam — Corina Freire, Alexandre de Azevedo, Raul de Carvalho, Antonio Sacramento — tem ainda um ambiente de raro luxo e um entrecho altamente dramatico.

El Secreto de la Suerte

está a su alcance ¡Consigalo!

Y eliminará esa tristeza que lo abate
Esa inquietud que lo domina.
Esa mala estrella que lo acompaña.

PIDA Vd. GRATIS
MI VALIOSO FOLLETO

¡Y será más fuerte; mas feliz!

Hará volver al ser ausente, al infiel, al despreciativo:
Será afortunado en el amor, en el juego, en los negocios
Sentirá levantar su espiritu, crecer sus energias, y

TRIUNFARÁ EN LA VIDA

Escriba Vd. GRATIS al Profesor Espiritista

P. V. HIORDAN

LANUS (F. C. S.) Buenos Aires
REPUBLICA ARGENTINA

"A dama que ri", o novo film de Corine Freire

Começarão na proxima segunda-feira, as exhibições, no Capitolio e no theatro São José, do segundo film falado em portuguez, feito pela Paramount, com artistas portuguezes, nos seus studios de Joinville.

E' a pellicula de Corina Freire, a elegante protagonista de "Canção do berço" ainda com o mesmo concurso de Alexandre de Azevedo, Raul de Carvalho, Esther Leão, etc., denominada "A mulher que ri".

Essa exhibição será feita simultaneamente, nas duas grandes casas de diversões cariocas, por força do recente contrato entre a empresa Paschoal Segreto e a Paramount, o que se dará, de agora em deante, com quasi todas as producções da conceituada marca das estrellas.

As exhibições começam, sempre, desde as duas horas da tarde.

Clara Bow em "Fidalgas da Plebe"

"Fidalgas da Plebe" é um magnifico film Paramount, interpretado por Clara Bow, e que vae substituir na proxima semana, o film "Amae-vos uns aos outros", ora na téla do Cine Theatro Lyrico.

No palco, tanto em matinée, como em soirée, continua hoje, o exito dos fantoches lyricos

"LUA NOVA" SERA' EXHIBIDA AINDA ESTE MEZ, NO PALACIO-THEATRO, DA CIA. BRASIL CINEMATOGRAPHICA. LAWRENCE TIBBETT E GRACE MOORE VÃO APAIXONAR A CIDADE TODA, COM SUAS VOZES

"Lua Nova", o super-espectaculo da Metro-Goldwyn-Mayer, será exhibido ainda este mez no Palacio Theatro, da Companhia Brasil Cinematographica. "Lua Nova" é "New Moon", o film que vem de encantar o publico dos Estados Unidos, e é a opportunidade de poder o nosso publico ouvir as maiores vozes da scena lyrica norte-americana: Lawrence Tibbett e Grace Moore. Adolphe Menjou é outra figura de valor no desempenho desse film excepcional.

UM ESPECTACULO INTEIRAMENTE NOVO PARA O RIO

UM HOMEM QUE SÓBE PELA PAREDE DE UM ARRANHA-CE'O

O Rio vae presenciar, no proximo sabbado, o mais sensacional de todos os espectaculos, o mais arriscado de todos os sports: um homem, sem auxilio material de qualquer especie, sem cordas e sem redes, subirá pelas paredes externas do edificio do "Jornal do Brasil", até a altura do sexto andar.

Desnecessario é dizer do perigo a que se vae expôr esse homem. Um passo em falso, uma falta de tensão nos dedos, uma vertigem passageira e elle rolará até o sólo, nada encontrando que o detenha na quéda mortal.

Até hoje, só tinhamos visto isso

Harold Lloyd e Barbara Kent em "Haroldo Trépa-Trépa", uma super-producção comica que o Imperio vae exhibir

Joaquim Inojosa

no cinema nos films cinematographicos. Na realidade, espectaculo egual nunca nos foi offerecido. Na téla, sim, a aventura tem sido feita mais de uma vez e Haroldo Lloyd, o grande comico, realizou-a uma vez em "O homem mosca" e promette realizal-a novamente no seu proximo film "Haroldo trepa trepa". E' justamente para fazer a reclame desse novo film de Lloyd que esse homem a quem se póde chamar de louco vae grimpar desassombradamente pelas paredes do edificio do "Jornal do Brasil", um dos maiores da America do Sul.

O espectaculo sensacional será realizado ás 4 horas da tarde de sabbado, justamente quando maior fôr o movimento da Avenida.

(A Secção Cinematographica continúa na 10ª pagina).

OS FAMOSOS COROS "DE RUADA"

Grupo dos artistas dos "Córos de Ruada"

O Rio gosta immensamente dos córos. Haja visto o successo que fazem os orphéos que já temos, e principalmente o exito immenso alcançado com os córos Ukranianos e mais recentemente o Córo dos Cossacos do Don. Por isso, de annunciar que teremos dentro quatro dias, no Gloria, a estréa dos Córos "De Ruada", é prometter ao Rio mais alguns instantes agradabilissimos de pura arte. São os córos da cathedral orense, na Gallicia, Hespanha, que ahi vêm sob a direcção do seu maestro concertador, D. Daniel Gonzalez. Que vão cantar elles? Todo o folk-lore da Gallicia, nessa lingua cantante que é bem iberica, pois que é um mixto de hespanhol e portuguez, ou melhor, o idioma portuguez. Ahi vem cerca de 30 artistas, tiples, tenores, barytonos e baixos, com acompanhamento de gaitas de folles, de sanfonas, de tamboris, de bombo— dansando, em summa, dando vida ao folk-lore regional, que é bem o mesmo que o portuguez das provincias.

Ouviremos cantos populares, fundamentados na vida quotidiana dos camponezes, ou nos factos mais em voga, como as suas romarias e peregrinações aos logares santos. No seu repertorio teremos além dos cantos populares, os "alalás", desfolhadas, Ruadas, cantos da céga e da vindima, desafios e regueiras, cantos de arrieiro, do berço e dos peregrinos. E teremos ainda duos de gaitas de folles e de sanfonas. Sólos e duettos, bailados e dansas em commum — tudo com tanta alma que encanta. A musica é de propriedade do proprio Córo "De Ruada", sob a maestria de D. Daniel Gonzalez, com adaptações e composições literarias do afamado scenographo D. Camilo Diaz Balino.

Os Córos "De Ruada", estrearão na proxima segunda-feira no Gloria.

(Especial para o DIARIO CARIOCA, de N. Osorio).

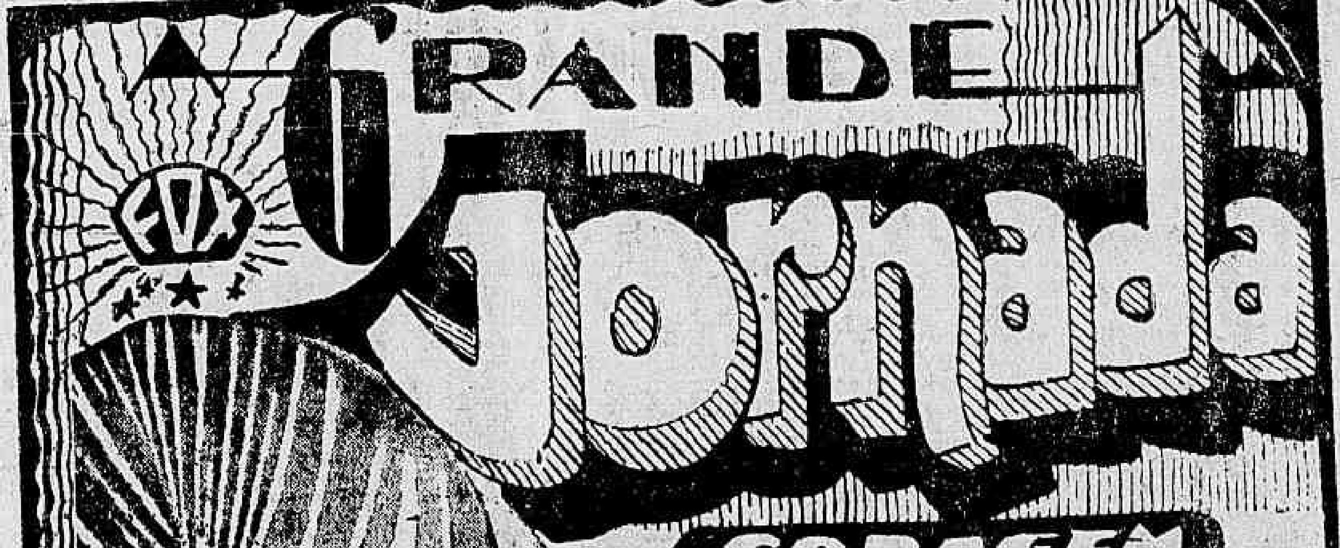

O RAPAZ MAIS LEVADO DO MUNDO...

WILLIAM HAINES

pediu um beijo, porem

"ELLA DISSE NÃO!"

com MARIE DRESSLER, POLLY MORAN, LEILA HYAMS

E' um film Metro-Goldwyn-Mayer

2ª FEIRA ODEON (Cia. Brasil Cinemat.)

ELECTRO-BALL

R. Visconde Rio Branco, 51

—:— HOJE —:—

VARIADOS TORNEIOS DO MAIS ARROJADO SPORT

HOJE NO CINEMA

NO CINEMA

"Ai, que calças"!

7 actos — Laura La Plante

VARIEDADES

THEATRO SÃO JOSÉ

Empresa Paschoal Segreto

HOJE — A's 3.40 e 8.45 — HOJE

A chistosa peça:

O FILHO DE DAVID

adaptação de Duarte Ribeiro

NA TELA — O idolo do mundo:

MAURICE CHEVALIER

no excellente film Paramount

O Café do Felisberto

Domingo — A's 10 horas
Sessão especial: Poltrona 2$100.

2ª-FEIRA — Um film todo falado em portuguez, exhibido em primeira mão, simultaneamente, com o CAPITOLIO:

A Dama Que Ri

com Corina Freire — Paramount

NO PALCO — O original brasileiro:

Priminho do coração

da autoria de Miguel Santos e Luiz Iglesias.

A Cidade

E A PLACIDA PHILOSOPHIA DOS SEUS FUMANTES

Nada está por se escrever sobre o vicio do fumo. E' um dos que mais despoticamente se apoderaram das criaturas. E' um de cuja dominação apenas se libertam os sêres em que, sob a influencia de emoções de força excepcional, o poder da vontade — ou a vontade de poder, como diria de preferencia Frederico Nietzsche, terrivel trocadilhista carrancudo — se tenha subitamente recomposto, erguendo-se ao nivel das acções heroicas.

E', pois, facil imaginarem-se os soffrimentos que tem disseminado por toda esta cidade, por todo este paiz, a recente elevação dos preços de todas as marcas de cigarros.

Diabo de vida apertada, cheia de paradoxos crueis! Pois, então, justamente quando a crise assume caracter mais grave; quando todos os negocios diminuem, e todas as industrias decaem; quando o trabalho escasseia, e os meios de se ganhar ficam mais raros, é que esse artigo, positivamente de primeira necessidade, de primeirissima, havia de passar a cotações mais altas?!

Não tardou, porem, que, pelo menos nesta capital, o equilibrio natural das coisas se restabelecesse, offerecendo uma attenuação a esse novo resultado penosissimo dos disturbios accusados pela vida economica.

Uma das mais velhas empresas que exploram o fumo, a tradicional Fabrica Veado, teve a idéa engenhosa e — convenhamos! — humanitaria de lançar um producto em harmonia perfeita com o momento — os cigarros "Petizes", dignos desse nome pelo seu tamanho, bem como provavelmente, pela qualidade não direi inferior, mas de certo não superior (ah! o encanto irresistivel dos euphemismos...) do fumo com que são preparados, os quaes se vendem por trezentos réis, isto é, a metade do antigo preço dos cigarros de luxo menos luxuosos.

Que exito formidavel!

Os fumantes cariocas de todas as categorias sociaes — que a todas a crise vae maltratando com furor egualitario — adoptaram logo esses "Petizes", achando-os optimos. E deram assim, sob a forma de uma extraordinaria capacidade de adaptação ás circumstancias, nova prova da philosophia risonha, que é o mais fascinante de seus attributos, e o mais seguro penhor de sua felicidade.

Consequencia: marcas identicas estão a surgir, egualmente baratas e regulares, pouco inferiores, mesmo, das que, por demasiado caras, já se collocaram em parte fora da circulação.

Haja vista a "Olinda", com que a Companhia Souza Cruz acaba de iniciar combate, no dominio dos "cigarros criticos" — quero dizer: de crise — áquella sua grande competidora.

Como vos admiro e applaudo, amigos cariocas, vendo-vos tão manifestamente dotados da mais preciosa de todas as artes: a arte de contemporizar.

Logo que a tempestade finde, e se asserene tudo, voltareis tranquillamente a saborear cigarros caros, desses elegantemente apresentados pelos industriaes eximios nos processos de tapear o indigena.

"Fumando"... "Petizes", "Olindas" e outros de semelhante qualidade e analogo valor, "espereis" que a onda passe.

E estou convicto de que, deante de attitudes como essa, ella passará mais rapidamente.

FLUMINAL

A correição no Fôro

Foi iniciada, hontem, a correição no Fôro desta capital. O serviço começou na secretaria da Côrte de Appellação, onde foram examinados os titulos de nomeação dos respectivos funccionarios e o livro de registro dos mesmos. Ella proseguirá até completar o seu programma.

RUA DA AMARGURA

Pretendendo veranear uns dois ou tres dias, longe dessa frieza politica em que vivemos, pensei hontem em fazer uma viagem a Entre Rios.

Na estação encontrei dois velhos amigos: o escriptor Benedicto Mergulhão, e o jornalista Manoel Bernardino.

Uma palestra agradavel. Dois bellos espiritos. Intelligentes, cultos e joviaes.

Discutimos com calor, todos os assumptos possiveis e impossiveis, a permanencia do tenente João Alberto em São Paulo, inclusive.

Depois, entramos no terreno das confidencias. Falei dos meus projectos, dos meus proximos livros "Rua da Amargura" e "Caixa de Theatro", livros esses destinados á mesma sorte daquelles mil saccas de café que o governo mandou afogar nas aguas da Guanabara para desafogar o interventor paulista e mais o Instituto do Café!

Animados pelas minhas confidencias literarias, o Bernardino falou tambem do seu proximo livro.

— Certo?

— Um livro interessantissimo. Meu e do Mergulhão. Sobre a santa de Coqueiros. Como você sabe, nós acompanhamos todo o caso da Manoelina. Olha, aqui estão os originaes...

— Mas, Bernardino, você anda com esses originaes assim, no bolso?

Manoel Bernardino confessou então, pedindo-me o mais absoluto sigillo:

— Eu explico, filho: nós vamos levar os originaes a Coqueiros para a santa benzer...

TERRA DE SENNA

Supremo Tribunal Federal

49ª SESSÃO, EM 11 DE JUNHO DE 1931

Presidencia do sr. ministro Edmundo Lins — Procurador geral da Republica, o sr. ministro Bento de Faria — Sub-secretario, o dr. Theophilo Gonçalves Pereira.

A's 12 1|2 horas abriu-se a sessão, achando-se presentes os srs. ministros Hermenegildo de Barros, Arthur Ribeiro, Soriano de Souza, Cardoso Ribeiro, Firmino Whitaker Filho, Rodrigo Octavio, Eduardo Espinola, Plinio Casado e Carvalho Mourão.

Foi lida e approvada a acta da sessão anterior e despachado todo o expediente sobre a mesa.

JULGAMENTOS

Homologação de sentença estrangeira

N. 884 — Portugal — (Embargos) — Relator o sr. ministro Hermenegildo de Barros. Revisores os srs. ministros Arthur Ribeiro e Soriano de Souza. Embargante: Virginia de Assumpção Moreira da Silva. Embargado: Francisco Ferreira Dias — Não passando a preliminar da incompetencia do juiz de Santo Thyrso, contra os votos dos srs. ministros Hermenegildo de Barros e Eduardo Espinola; foram recebidos os embargos para homologar a sentença estrangeira, sómente para os effeitos patrimoniaes; contra os votos dos srs. ministros Hermenegildo de Barros, Carvalho Mourão e Plinio Casado, que rejeitavam os embargos para negar a homologação, para todos os effeitos.

AGGRAVO DE PETIÇÃO

N. 5.197 — D. Federal — (Embargos) — Relator o sr. ministro Rodrigo Octavio — Embargante: a Fazenda Nacional. Embargada: The Rio de Janeiro Flour Mills & Granaries, Limited. — Foram rejeitados os embargos, unanimemente. Presidiu o julgamento o sr. ministro Edmundo Lins.

REVISÕES CRIMINAES

N. 2.133 — Pernambuco — Relator, o sr. ministro Rodrigo Octavio. — Revisores, os srs. ministros Hermenegildo de Barros e Eduardo Espinola — Juizes da turma, os srs. ministros Plinio Casado e Carvalho Mourão. Peticionario: Joaquim Avelino de Moraes. — Deram provimento em parte a revisão, para reduzir a pena ao grão sub-maximo do art. 359 do Codigo Penal, contra os votos dos srs. ministros Hermenegildo de Barros e Carvalho Mourão. — Presidiu o julgamento, o sr. ministro Hermenegildo de Barros.

N. 2.631 — D. Federal — Relator, o sr. ministro Soriano de Souza — Revisores, os srs. ministros Cardoso Ribeiro e Firmino Whitaker Filho. — Juizes da turma, os srs. ministros Rodrigo Octavio e Eduardo Espinola. — Negou-se provimento ao recurso de revisão, para confirmar a sentença revista, unanimemente. — Presidiu o julgamento o sr. ministro Soriano de Souza. — Peticionario: Alberto Gustavo Guilherme Gessemann.

N. 2.676 — Rio Grande do Sul — Relator, o sr. ministro Soriano de Souza — Revisores, os srs. ministros Cardoso Ribeiro e Firmino Whitaker Filho. — Juizes da turma, os srs. ministros Rodrigo Octavio e Eduardo Espinola. — Peticionario: Jeronymo Antonio Guimarães. — Negaram provimento ao recurso de revisão, contra os votos dos srs. ministros Firmino Whitaker Filho e Rodrigo Octavio, que davam provimento para applicar-se a pena no grão sub-médio. Presidiu o julgamento o sr. ministro Soriano de Souza.

N. 2.836 — D. Federal — Relator, o sr. ministro Soriano de Souza. — Revisores os srs. ministros Cardoso Ribeiro e Firmino Whitaker Filho — Juizes da turma, os srs. ministros Rodrigo Octavio e Eduardo Espinola. — Peticionario: Ricardo Monteiro. — Negaram provimento ao recurso de revisão, contra o voto do sr. ministro Soriano de Souza, que dava provimento em parte á revisão. Presidiu o julgamento o sr. ministro Soriano de Souza.

N. 2.963 — Minas Geraes. — Relator, o sr. ministro Cardoso Ribeiro — Revisores, os srs. ministros Firmino Whitaker Filho e Rodrigo Octavio. — Juizes da turma, os srs. ministros Eduardo Espinola e Plinio Casado. — Peticionarios: Maria Rita de Jesus e José Fernandes de Moraes. Negaram provimento ao recurso de revisão, unanimemente. Presidiu o julgamento, o sr. ministro Cardoso Ribeiro.

N. 3.048 — D. Federal — Relator, o sr. ministro Cardoso Ribeiro. — Revisores, os srs. ministros Firmino Whitaker Filho e Rodrigo Octavio. — Juizes da turma, os srs. ministros Eduardo Espinola e Plinio Casado. — Peticionario: Gilsemo Dias Martins. — Indeferiram o pedido de revisão, unanimemente. Presidiu o julgamento, o sr. ministro Cardoso Ribeiro.

N. 2.981 — D. Federal — Relator, o sr. ministro Soriano de Souza. — Revisores, os srs. ministros Cardoso Ribeiro e Firmino Whitaker Filho. — Juizes da turma, os srs. ministros Rodrigo Octavio e Eduardo Espinola. — Peticionario: Alexandre José Florindo. — Deram provimento em parte a revisão para reduzir a pena ao grão minimo, unanimemente. Presidiu o julgamento, o sr. ministro Soriano de Souza.

N. 3.070 — D. Federal — Relator, o sr. ministro Cardoso Ribeiro. — Revisores, os srs. ministros Firmino Whitaker Filho e Rodrigo Octavio. — Juizes da turma, os srs. ministros Eduardo Espinola e Plinio Casado. — Peticionario: Salim Moysés. — Indeferiram o pedido de revisão, unanimemente. Presidiu o julgamento, o sr. ministro Cardoso Ribeiro.

N. 3.081 — D. Federal — Relator, o sr. ministro Soriano de Souza. — Revisores os srs. ministros Cardoso Ribeiro e Firmino Whitaker Filho. — Juizes da turma, os srs. ministros Rodrigo Octavio e Eduardo Espinola. — Peticionario: João Damasceno. — Deferiram em parte o pedido de revisão, para reduzir a pena ao grão minimo, unanimemente. Presidiu o julgamento, o sr. ministro Soriano de Souza.

N. 3.082 — Rio de Janeiro — Relator, o sr. ministro Cardoso Ribeiro. — Revisores, os srs. ministros Firmino Whitaker Filho e Rodrigo Octavio. — Juizes da turma, os srs. ministros Eduardo Espinola e Plinio Casado. — Peticionario: Jayme Vieira. — Indeferiram o pedido de revisão, unanimemente. Presidiu o julgamento o sr. ministro Cardoso Ribeiro.

Encerrou-se a sessão ás 16 1|2 horas.

Antonio Drummond

TRANSCORREU, HONTEM, UM ANNO, DO ASSASSINIO, EM FORTALEZA, DO DIRECTOR DA "GAZETA DE NOTICIAS"

Antonio Drummond

Completou-se, hontem, um anno que a imprensa nordestina perdeu um dos seus maiores vultos, o sr. Antonio Drummond, director da "Gazeta de Noticias", de Fortaleza, covardemente assassinado pelo juiz municipal da 1ª Vara daquella capital, sr. Virgilio Gomes de Oliveira.

Aquelle crime revoltou toda a população do Ceará não só porque roubava a vida a um grande e authentico batalhador dos ideaes republicanos, como tambem pelas circumstancias barbaras com que o cercou o seu autor, apadrinhado pela situação politica que dominava então naquella terra.

Na noite de 11 de junho do anno passado, achava-se o jornalista Antonio Drummond sentado, á sua mesa de trabalho e iniciava a primeira phrase do editorial do seu jornal: **"Maiores humilhações do que tenha passado o Brasil, no anno da..."** — mas não terminou. Uma bala cortou-lhe a idéa e o lutador tombou para sempre.

O criminoso foi condemnado, ainda em pleno dominio do peixotismo que o amparava, a 29 annos e 9 mezes de prisão pelo jury de Fortaleza. Depois da Revolução, o assassino requereu ao Supremo Tribunal Federal uma ordem de "habeas-corpus", que foi denegada, unanimemente, tendo essa resolução repercutido muito bem.

O jornalista Antonio Drummond "era um homem perigoso para quantos, com a consciencia attribulada pelo remorso, temem que sejam descobertos e denunciados os seus crimes e os seus vicios. E a camarilha de adversarios perigosissimos, porque agora na sombra, encontrou o desejado instrumento num homem que, dizendo-se offendido em sua honra, pretendeu destruir a accusação destruindo a pessoa do accusador. Immobilizada pela morte a mão que o animava, jaz a penna de Antonio Drummond sem movimento e sem vida; mas o protesto, que ella tracejára, ficará para sempre vibrando nas consciencias, como um estimulo á virtude, como uma condemnação ao vicio e ao crime..."

O DIARIO CARIOCA registrando, com toda a sua magua a data triste de hontem, muito triste para a imprensa livre do Brasil, rende sua homenagem ao jornalista Antonio Drummond que tombou, como têm tombado muitos de sua estirpe, lutando pelo Ideal e pelo Bem.

O Peru' sob o estado de sitio

Estava sendo preparado um golpe revolucionario!

LIMA, 11 (Havas) — O governo decretou novamente o estado de sitio em todo o paiz, como medida preventiva contra qualquer possivel movimento revolucionario.

BUENOS AIRES, 11 — (Havas) — Noticias de Lima, de ultima hora, informam que as autoridades governamentaes prenderam cincoenta e seis conspiradores em Lima e Callao.

As autoridades averiguaram que os presos eram os chefes do golpe de Estado que devia ser executado hoje.

A grande festa de arte, de hontem, no Municipal

Nella tomaram parte as sras. Rosetta Costa Pinto, Léa Azerêdo da Silveira e a senhorinha Nênê Baroukel

Conforme annunciáramos, realizou-se, hontem, no theatro Municipal, a grande festa de arte offerecida á sociedade carioca pelas senhoras Rosetta Costa Pinto, Léa Azeredo da Silveira e senhorinha Nenê Baroukel.

O programma, publicado hontem foi cumprido á risca. A sra. Léa Azeredo da Silveira cantou com grande expressão varios trechos classicos, revelando-se, mais uma vez, a esplendida interprete dos maiores mestres antigos e modernos, recebendo, em todos os numeros merecidos applausos.

A sra. Rosetta Costa Pinto, com a sua voz, cheia de sentimento, de vida, de emoção, tambem cantou lindas e difficeis partituras, justificando o prestigio que desfruta nos nossos meios artisticos, sendo isso provado nas acclamações recebidas.

Os acompanhamentos ao piano foram feitos pelo maestro Souza Lima.

Nenê Baroukel — a eleita do nosso concurso — declamou:

Guilherme de Almeida — A queixa e a resposta; — Edgard Poe — Trad. Machado de Assis — "O Corvo"; — Flavio da Silveira — Soneto; — Olegario Marianno — Canção da Saudade; — Olavo Bilac — Alvorada do Amor.

Em todas essas poesias, Nenê se revelou a formidavel interprete da verdadeira arte, dessa arte que é o seu ideal e a força vibradora do seu espirito. "Alvorada do Amor", do nosso grande e immortal Bilac, teve de Nenê uma interpretação perfeitissima. Admiravel. Arrebatadora. Nenê Baroukel, teve opportunidade de receber mais uma consagração, taes os applausos fortes e demorados que lhe foram tributados.

O Municipal achava-se repleto de gente da nossa melhor sociedade, inclusive innumeras senhoras e senhorinhas, além de vultos destacados nas letras e na imprensa.

IMPRESSÕES PARA AS SEXTAS...

Os poetas e os musicos estão sempre na linha de frente da sensibilidade artistica. Até porque os musicos são os poetas do som, e os poetas são os musicos da palavra. As affinidades entre si das cores e dos rythmos, dos graves e dos agudos, a serviço das emoções, levam-nos a completar-se para o sentido maior de belleza. Nem de outra maneira comprehender-se-ia como Julio Roberto Fernandes se inspirou para a evocação de Eurycles de Mattos. Este, o poeta mystico e aquelle o compositor inspirado, ambos, porém, de uma discreção pouco vulgar em artistas de talento criador. Eurycles preferiu sempre as ingratidões do dynamismo jornalistico de que foi soldado intimorato, como bem poucos, a serviço da patria e das causas mais nobres, deixando a poesia para a contemplação das horas intimas. Julio Roberto Fernandes, todavia, afastado das competições diarias da arte, nem por isso a cultiva menos, talvez fugindo aos seus dissabores e incompreensões. E' bem um torturado dos desejos irrealizados por forças que o põem arredio de uma conquista bem succedida e muito do seu gosto...

A expressão da valsa de pura inspiração classica com que evoca a figura impar de um dos maiores jornalistas do nosso tempo, não é mais nem menos que um poema de quem se habituou a presar meritos singularissimos de coração e de intelligencia, que um homem reunia e sabia distribuir, na medida exacta, a quantos delle se approximaram para ouvir-lhe ou a voz de commando ou o conselho amigo, em nada divergentes na sinceridade e no desprendimento que caracterizou a vida de Eurycles de Mattos.

Outros, — chronistas e poetas, — falavam do talento dynamico do jornalista, nos diversos moldes de sua feição. Fernandes, porém, offereceu-lhe a sua pagina de saudade e de gratidão na plangencia dos compassos ternarios, emprestando o muito da sua emotividade artistica, pois ouvindo-se "Evocação" tem-se aos olhos a ansia augusta de quem espera o encontro quotidiano, obrigatorio, prazenteiro, de alguem que nos merece apreço, estima e admiração e que, ao invés desse alguem, apenas recebe a ingratissima nova do seu desapparecimento surpreendente e prematuro. Ahi o grito de dôr, no agudo da terceira parte de sua composição, a que se seguem gemidos e prantos quasi surdos de revoltas e de saudades a um tempo nascidas no vacuo que se fez com o fitidico irreparavel.

Assim, Eurycles de Mattos ficou ainda numa pagina que lhe tornou não apenas o infatigavel da imprensa de que se fez arauto, mas tambem o grande sonhador de bellezas nos versos mysticos que compoz e deixou publicar esparsos, numa demonstração de que o seu espirito tambem tinha vôos de sensibilidade a paragens altanadas da belleza que o envolvia nos seus instantes de contemplação. Por certo foi sob esse aspecto que Julio Fernandes o focalizou na composição que vem de se publicar, dedicada á memoria do "grande estheta de nossa geração"...

De felicidade rara nos motivos que o inspirou. Fernandes teve a coroar-lhe o exito da obra, a collaboração de uma capa da autoria de Raul, bastante expressiva dos seus intuitos, pois por ahi começam os traços-indices dos seus desejos, onde ao fundo de um céo claro apparece o busto do homenageado e, ao chão, debruçada sobre um esquife, a imprensa chora depositando a coróa de louros que a justiça manda eternamente se ponha sobre o tumulo de Eurycles de Mattos. Uma e outra coisas estão de pleno accordo com os sentimentos que levaram o compositor á inspiração evocativa de quem, se não foi amigo, foi mestre ou chefe que mais sabia ser companheiro...

De tudo isso se depreende, facilmente, que o jornalista que se fez poeta, ou o poeta que se fez jornalista, tinha tambem comsigo todos os requintes de um artista que não praticou a arte em todas as suas modalidades, mas que a serviu, incansavelmente, por todos os meios e formas. Portanto, não foi fóra de tempo e espaço o apreço do musicista ao "morto eternamente vivo" para quantos lhe conheceram o talento, a energia e a sinceridade dos seus gestos constantemente elevados. Logo, Julio Roberto Fernandes, na modestia incompreendida de sua intelligencia, póde estar de parabens no destaque que lhe collocou a "Evocação", em todos os sentidos que se lhe queiram emprestar.

AGGRIPINO DE ALCANTARA.

CAPITULO LXVIII

BUTESSA — PROVINCIA NOROESTE DA FRONTEIRA — Novembro — 14.

Conseguimos tirar, hontem, varias centenas de pés de film do animal considerado o mais feroz na Africa — o buffalo.

Conseguimos apanhar um buffalo brincando com uma cobra e que com certeza a Metro Goldwyn - Mayer collocará em jornal cinematographico, visto não ter relação alguma com o film "Trader Horn". Os nativos trabalharam com tanta actividade que pudemos preparar as machinas photographicas sem que o buffalo percebesse nossa presença Os Somalis não sabiam do que se tratava e julgavam que as cameras fossem uma especie de metralhadoras, e quando De Vinna começou a virar a manivella, elles esperavam ouvir o tiro e o buffalo cahir morto.

Quando o buffalo nos percebeu, abandonou a cobra e fugiu.

Julgamos que elle atacasse a rectaguarda do nosso "safari" e ficamos todos de promptidão, com espingardas armadas, porém elle não appareceu mais.

Carey tem excellente vóz para o cinema falado, mas em certos momentos de anciedade, elle carrega demais nas vogaes.

Quando filmamos esta scena, quando Trader Horn diz a Peru' que elles não poderiam proseguir por causa dos buffalos, Carey carregou de tal modo no seu sotaque americano, que eu, escondido atraz de um arbusto, fiz signal para ser repetida a phrase.

Quando o film fôr revisado, o editor terá que decidir qual das duas phrases permanecerá no film.

CAPITULO LXIX

MERTI — PROVINCIA NOROESTE DA FRONTEIRA — Novembro, 16.

Carey e Renaldo, agitando cacetes, enfrentaram finalmente os rhinocerontes.

Andaram até bem perto dos animaes, e com um pouco de "bluff" conseguiram fazel-os recuar.

Assim apparecerá a scena em "Trader Horn" Em verdade, porém, tivemos que fazer uma infinidade de manobras e planos e executamos mais estrategia do que empregamos em todas as outras scenas do film.

Parece impossivel que animaes do tamanho de rhinocerontes possam esconder-se, e no entanto, em tres occasiões quasi tropeçamos por cima delles, deitados na matta, e quasi não tivemos tempo para fugir, quanto mais armar nossas cameras! Felizmente, no dia seguinte, embora não sem poucas difficuldades, conseguimos filmar os rhinocerontes, que nos fizeram passar por varios sustos.

Hoje á tarde, aliás, fomos atacados por um rhinoceronte que Barnes matou-o com uma bala. O seu couro foi cortado pelos Somalis, para fabricar chicotes, e tem umas duas pollegadas de espessura.

A carne não presta para cousa alguma. Vendo um rhinoceronte de perto, elle não se assemelha a cousa alguma neste mundo.

CAPITULO LXX

PROVINCIA NOROESTE DA FRONTEIRA — Novembro, 18.

Estamos fazendo um circulo completo para voltar a Archer's Post. Estamos cansados de ver camellos e rhinocerontes.

Agora, o nosso trabalho tem sido não procural-os, mas esquecel-os.

Edwina Booth estava passeando em seu camello, quando varios Somalis commeram para um lado e começaram a atirar lanças para o meio de alguns arbustos espessos.

Haviam descoberto um buffalo que estava prestes a avançar no camello e as suas lanças attingiram-n'o, cahindo elle a vinte pés de distancia do camello.

Julgamos ter visto hontem um leão approximando-se do nosso acampamento, mas descobrimos que era uma hyena, que assim que nos viu fugiu novamente para a floresta.

Tiramos alguns aspectos do acampamento dos Somalis, para um jornal cinematographico.

Eramos seis trabalhando ao mesmo tempo, para conseguir estas vistas. Os Somalis são amigos e nos convidaram a participar do seu jantar, feito numa enorme panella.

Eu criei coragem para recusar, e julgo que o Sultão está, agora, mal impressionado commigo.

Um dos caçadores que está comnosco teve occasião de soccorrer uma indigena, dando remedios ao seu filhinho, que estava doente.

Quando a creança melhorou, em vez de agradecer-lhe, a indigena procurou um commissario inglez e insistiu que o caçador lhe pagasse uma certa quantia.

Ella não sabia explicar porque exigia o dinheiro, mas na sua logica de indigena achava que o caçador deveria pagar por ter feito o bem!

CAPITULO LXXI

ARCHER'S POST — Novembro, 21.

Estamos aqui outra vez. Vamos transportar os caminhões — e prompto! — estaremos de volta a America.

Já filmamos tudo quanto é necessario para "Trader Horn" e só fixaremos novamente as machinas se encontrarmos alguma cousa muito interessante.

Estamos todos bem de sau'de, incluindo o medico.

Quasi não posso acreditar que terminamos "Trader Horn".

Sinto-me perdido, agora, na Africa, já que quasi não tenho nada a fazer.

Apezar de estar ancioso por voltar á America, sei que vou sentir muita falta da Africa.

Divertimo-nos, agora, examinando os objectos que compramos, que ganhamos e que pretendemos vender ou dar de presente, antes de voltar á America.

CAPITULO LXXII

FORT HALL — COLONIA DE KENYA — Novembro, 23.

Depois de batalhar muito tempo com o tempo e com a lama, conseguimos chegar a este ponto, deixando todas as grandes aventuras atráz de nós.

Depois de acampados duas noites, avistamos rhinocerontes atravessando um pequeno morro perto do nosso acampamento e fomos ao seu encontro, para dar occasião a Edwina Booth de juntar um á sua collecção de animaes mortos por ella.

Miss Booth provou mais uma vez ser excellente caçadora, e uma bella cabeça de rhinoceronte está sendo preparada para ir comnosco á America.

Tivemos uma esplendida caçada e acho que por agora não procuraremos caçar mais.

Quando voltavamos ao acampamento, uma enorme cobra appareceu na nossa frente, e no momento em que ia atacar Edwina, foi morta por Duncan Renaldo.

Abandonaremos este local ainda hoje, com toda a pressa possivel, o que não será difficil.

Ha aqui muitas ruinas que eu gostaria de visitar, se tivesse tempo.

Carey está muito informado acerca da historia da Africa e de suas lendas.

CAPITULO LXXIII

NAIROBI — Novembro, 25.

Nairobi dá a impressão (para nós, agora), da volta ao lar paterno.

Estamos afobadissimos, preparando-nos para a partida, mas não podemos deixar de esconder uma pontinha de tristeza, por deixar esta terra maravilhosa.

Os rapazes do laboratorio que trabalharam enormemente, estão contentes por poderem descançar.

Desde que aqui chegamos, elles têm trabalhado com um milhão e meio de pés de films, e trabalhado bem.

Todas as scenas que já vimos estão perfeitas. Mutia e Riano, que vão comnosco, já iniciaram as despedidas.

Os dois leões, que trouxemos de Thika, conseguiram escapar da jaula, em Nairobi.

Estamos mandando todos os bichos para a America. Acho que todos nós poderiamos viver muito bem o resto da vida em Nairobi, pois temos recebidos muitos convites, tanto das autoridades como de particulares, nesse sentido.

Fizemos innumeras amizades e eu soube que o serviço de correio e telegrapho tem augmentado consideravelmente desde que nós chegamos á Africa.

Partiremos ás quatro horas da tarde de trem para Membasa, onde tomaremos um vapor para Italia e depois para a America.

Vamos ser levados ao trem "rikswaws" puxados pelos nativos e parecemos creanças sahindo da escola. Todos os nativos que estiveram comnosco estão agrupados em frente ao hotel, para dizer-nos adeus.

CAPITULO LXXIV

MOMBASSA — Novembro, 28.

De caminho para cá, tivemos mais um incidente para nos lembrar a incerteza da Africa.

Encontramos um trem de carga que havia descarrilado, e ao passarmos por uma outra linha construida ás pressas durante as poucas horas depois do desastre, olhamos por todas as portas e janellas abertas parar ver se reconheceriamos nosso material electrico que havia sido despachado nesse trem.

Havia um verdadeiro exercito de nativos trabalhando sobre os destroços do trem, pois todos os dezeseis vagões haviam cahido de lado, tendo apenas a locomotiva ficado nos trilhos.

Confesso que Mombasa parece uma grande cidade aos meus olhos, agora, apesar de minha impressão ter sido outra, quando aqui chegamos, da America.

As unicas pessoas que dizem que verdadeiramente não conhecem a Africa, são justamente aquellas que têm vivido quasi a vida inteira aqui.

Estive conversando com uma dessas pessoas no trem, de viagem para cá.

Em logar de simplificar a questão, elle ainda complicou-a mais, dizendo que já ouvira falar e tambem era da opinião de que havia uma mulher vivendo entre os gorillas.

Uns dizem que ella é indigena. Caçadores affirmam já tel-a visto, e assim por deante.

Caminhamos já 4.200 milhas de territorio africano. Acho que a unica coisa que me cabe dizer, nesta conclusão, é que todos os membros da nossa expedição mostraram coragem e perseverança, todos os dias.

Penso que "Trader Horn" será successo, porque é uma emoção nova, inedita, para todo o mundo.

Considero "Trader Horn" um romance ideal de aventuras, que Harry Carey, Edwina Booth e Duncan Renaldo interpretaram seus papeis com sensibilidade, e eu, por minha parte, fiz o possivel para imprimir ao film o maior realismo e a maior exteriorização de belleza.

A expedição de "Trader Horn" foi um empreendimento notavel. Jamais poderei esquecer todos os momentos emocionantes que ella me proporcionou!

FIM

Musica

"UM BEIJO POR UMA VALSA"

Jota Machado, o brilhante musicista que todo o Brasil conhece e admira, através do rythmo gracioso e seductor de "Paginas do Coração", "Canção de tua boca", "Primavera de espinhos", "Fonte de Saudade" e outras melodias de incomparavel successo, acaba de lançar á venda mais uma excellente pagina musical, que virá majorar os seus meritos de compositor finamente inspirado.

"Um beijo por uma valsa" é o titulo da sua ultima composição romantica, na qual não se sabe o que mais enleva: se a melodia, suave, evocadora, terna e de extrema suavidade, se os versos que transportam a sonhos de infinita doçura e nostalgico embevecimento.

J. Machado

Trata-se de uma lindissima valsa do autor de "Melodias do Coração", uma dessas valsas que transformam ambientes e nos transportam a mundos chimericos de exaltação e de sonho.

Jota Machado tem, muito justamente, o titulo de principe da valsa. Ninguem, como elle, sabe tocar a alma do nosso povo com uma phase dolente. Elle é o inspirado desse rythmo divino que confunde deliciosamente o enlevo do amor com o frenesi da saudade. "Um beijo por uma valsa" é bem uma pagina digna do musicista da nossa sensibilidade.

BURLE MARX, RUBINSTEIN E O 1.º CONCERTO EXTRAORDINARIO DA PHILARMONICA

Segunda-feira, proxima, ás 21 horas, no Theatro Municipal, o publico carioca terá oscasião de ouvir, pela primeira e unica vez, o grande Rubinstein tocar um concerto com acompanhamento de grande orchestra.

De passagem para Buenos Aires, vindo de Recife, o famoso pianista interromperá a sua viagem exclusivamente para se exhibir com a Philarmonica, sob a direcção de Burle Marx, embarcando immediatamente para a Argentina, de onde continuará a sua longa tournée pelas Americas, Europa e Oriente, em cumprimento de contratos já assignados. Rubinstein executará o grande Concerto de Tschaikowski, cujo successo o anno passado, quando executado por Brailows, ainda está na memoria de todos.

A 5.ª Symphonia de Beethoven e o Navio Fantasma de Wagner completarão o programma.

Hoje, ás 11 horas, começa a venda de bilhetes na bilheteria do theatro. Os assignantes que não puderam ser attendidos até hontem, na Casa Mozart, poderão ainda, hoje, até ás 17 horas, impreterivelmente, adquirir bilhetes no mesmo local, com desconto de 20 %.

O major Juarez Tavora não vae dar caça ao bando de "Lampeão"

Alguns jornaes vêm, ha dias, noticiando que o major Juarez Tavora vae dirigir, pessoalmente, as operações militares para a captura de "Lampeão", o terrivel bandoleiro dos sertões do Nordeste brasileiro.

Devidamente autorizados, podemos affirmar que taes noticias carecem, em absoluto, de fundamento. O que o bravo commandante das tropas revolucionarias do Norte está elaborando é a organização de um plano geral de combate ao famoso cangaceiro, plano esse que será executado pelas policias dos Estados nordestinos, directamente interessados na prisão de Virgolino Ferreira e seu bando.

O major Juarez encontra-se presentemente, em uma fazenda do interior fluminense, fazendo uma ligeira estação de repouso, aconselhada pelos seus medicos.

THEATRO
João Caetano
EMPRESA N. VIGGIANI
HOJE
ás 20.45
ESTRÉA

COMPANHIA ITALIANA DE OPERETAS CARDINI MICHELUZZI
ROSEMARIE

A MELHOR OPERETA DE TODOS OS TEMPOS
Encenação deslumbrante
GRANDE ORCHESTRA
— PREÇOS REDUZIDOS —
Poltronas, 8$000 — Balcões, 5$000 — Galerias, 3$000 — Frizas, 40$000 — Camarotes, 30$000 e mais o sello.

VIDA MUNDANA

ANNIVERSARIOS

Fazem annos hoje:

As senhoras — Izaltina Krauser, esposa do industrial sr. Rodolpho Krauser; Maria Rosa Gomes de Cerqueira, esposa do capitão Eduardo Araujo de Cerqueira; Giselda Pitanga, esposa do commerciante desta praça, sr. Geraldo Pitanga; Hylda Parente, esposa do dr. Jeronymo Rodrigues Parente e Alice Motta, esposa do sr. Anisio Motta, negociante.

As senhorinhas — Venina da Silva Pinto, filha do commerciante sr. Gustavo de Albuquerque Pinto; Haydée Mathilde Pereira, filha do dr. José Egydio Pereira, advogado; Clelia Boaventura, filha do sr. Hermeto Boaventura e Davina Lima, filha do sr. Arthur da Veiga Lima.

Os senhores — Virgilio da Silva Santos commerciante nesta praça; Ernesto Cardoso de Alencar, academico de Medicina; Godofredo do Nascimento Mello, funccionario Municipal e Carlos José Bomfim, auxiliar do L. Brasileiro.

IRACEMA — O dia de hoje assignala o transcurso da data natalicia da intelligente Iracema, dilecta filhinha do nosso presado companheiro de redacção Americo Palha e de sua exma. esposa d. Amenade Palha.

A gentil e encantadora anniversariante terá, hoje, de seus paes e bem assim de suas amiguinhas, muitos mimos e caricias.

—— Faz annos, hoje, o sr. Joaquim Motta, nosso companheiro das officinas deste diario.

—— Fez annos hontem o sr. Norberto Silva, nosso companheiro de trabalho.

CASAMENTOS

Realiza-se, amanhã, o enlace matrimonial do sr. Calos Pontual com a senhorinha Vera Werneck, ambos da nossa melhor sociedade.

— Realizou-se sabbado ultimo o enlace matrimonial do sr. Oswaldo Kocheck, filho do industrial Gustavo Kocheck, com a senhorinha Jandyra Barradas.

—— Uniram-se sabbado ultimo pelos laços matrimoniaes o sr. Manoel Pereira, filho do capitalista Jorge Pereira, com a senhorinha Ismenia Barradas.

Serviram de padrinhos os srs. comte. Thiers Flemming e Henrique Pereira.

FESTAS

Realiza-se amanhã, no Hotel Suisso, um elegante baile em homenagem a senhorinha Yolanda Pereira, "Miss Universo", hospede daquelle hotel, que regressará breve para o sul.

— Em virtude do fallecimento do maestro Henrique Oswald, a directoria do Atlantico C. resolveu transferir para o dia 18 do corrente, a sua festa artistica marcada para a noite de hontem.

—— A directoria da Associação dos Empregados no Commercio do Rio de Janeiro já marcou o dia 20 do corrente para realização de mais uma noite dansante das que vem offerecendo ultimamente aos seus associados.

O Jazz Band Polar abrilhantará novamente as dansas das 21,30 a 1,30 hs.

O ingresso será feito mediante apresentação da carteira social e recibo numero 6.

— Em regosijo pela passagem do anniversario natalicio de sua esposa d. Frieda Fischer o sr. João Fischer, antigo e estimado auxiliar da Casa Allemã, offereceu em sua residencia, uma festa intima, ás pessoas de suas relações, a qual obteve um cunho de muita elegancia e animação.

RESTABELECIMENTO

Acha-se restabelecido de grave enfermidade, o sr. Francisco Cavalcante Lins, funccionario do Banco do Brasil, tendo tido alta da Casa de Saude dr. Pedro Ernesto onde soffreu melindrosa intervenção cirurgica, realizada com pleno exito pelo illustre professor dr. Murillo de Mello.

ANTARCTICA
GUARANA' E CERVEJA
TELEPHONE 2-5181

THEATRO

Hoje, revista nova no Recreio

Terão inicio hoje, no theatro Recreio, as primeiras representações da revista de Abadie Faria Rosa e Gastão Tojeiro, "Nada de novo na frente..." Peça com enredo, dosado de muita graça e interessantes numeros de musica, tudo indica que não lhe será difficil agradar completamente aos espectadores do popular centro de diversões.

O final do 1.º acto atira deante dos olhos do espectador a perspectiva da imagem do Christo no alto do Corcovado, prestando reverente homenagem á crença do nosso povo, catholico na sua maioria. Margarida Max tem o principal papel, o da roceirinha sonhadora, que ella vae fazer a contento geral. Mesquitinha dará relevo á figura de João Picareta, um dos "compères", havendo bons papeis ainda para Olga Navarro, Dulce de Almeida, Carmen Dora e todo o naipe masculino.

A distribuição dos papeis é a seguinte:

Nada de novo na frente, Olga Bastos; Jurema, Margarida Max; Thereza, Pepa Ruiz; Principe Nemanoff; Princesa, Leonor Pinto; Generoso, Pedro Celestino; Guarda, Oscar Cardona; Picareta, "compère", Mesquitinha; Anesio, "compère", Augusto Annibal; Tulio, Domingos Terras; Policia feminina, Candida Rosa; Noiva, Olga Navarro; Noivo, Oscar Soares; Maricotta, Liana Alba; Chiquinha, Candida Rosa; Rossinha, Olga Bastos; Coronel Porfirio, João de Deus; Telephone automatico, Herminia Reis; Menina, Liana Alba; Rapaz do samba, Sylvio Caldas; Madame Zastráz, Olga Navarro; Cazuza, Oscar Soares; Barradas, J. Figueiredo; Dada, Pepa Ruiz; Isqueiro, Dulce de Almeida; Irmã Luz, Carmen Dora; Elle, Liana Alba; Ella, Pepa Ruiz; Constituição, Herminia Reis; Tiradentes, Oscar Cardona; Cabral, J. Figueiredo; Escravo, Olga Bastos; Colonião, Domingos Terras; Marselheza, Liana Alba; Golfinho, Margarida Max; Accordo, Oscar Soares; Orthographia portugueza, Candida Rosa; Orthographia brasileira, Dulce de Almeida; Vendedora, Olga Bastos; Fifica, Olga Navarro; Costinha, Oscar Soares; Nicomédes, Domingos Torres; Euphrasio, João de Deus; Xisto Bezerra, J. Figueiredo; Samba, Sylvio Caldas; Bam-bam-bam, Domingos Terras; Serpente, Leonor Pinto; Caçador, Nemanoff; Um beijo só não quero; Moda, Carmen Dora; Ultimo Figurino, Herminia Reis, Florinda, Olga Bastos.

O successo do "Cinturão Electrico"

Continua com lotações esgotadas, em scena no theatro Phenix, a hilariante pochade em um acto, "O Cinturão Electrico", verdadeira peça de genero livre. Apesar do grande successo que essa peça está alcançando, a Companhia Viviani já está ensaiando outra peça, que, como a que está agora em scena é destinada a fazer rir ininterruptamente. A nova peça intitula-se "Grita menos, Marocas!".

Indo a Therezopolis
PROCURE O
VARZEA
PALACE HOTEL

"Milagres de Santo Antonio", hoje no Republica

A Companhia José Climaco representa, hoje, em primeiras representações, no theatro Republica, a peça portugueza "Milagres de Santo Antonio", com que vae tambem commemorar o 7º Centenario do Santo de Padua — o santo casamenteiro das solteiras.

No seu desempenho toma parte toda a Companhia Portugueza José Climaco, estando o papel de Santo Antonio confiado ao actor Jorge Gentil.

Santos Carvalho e todos os outros elementos do elenco têm brilhante actuação na peça, que sóbe com montagem apropriada.

Os fantoches do Lyrico

Um successo como o que está obtendo no palco do Cine-Theatro Lyrico, a Grande Companhia de Fantoches Lyricos, sob a direcção do Cav. Salici, nunca se viu no Rio. Na generalidade a frequencia dos espectaculos vão decrescendo á medida que vão sendo vistos. Os da Companhia Salici, porém, têm de dia a dia a sua frequencia augmentada, graças a propaganda que as pessoas que os tem assistido, têm feito. Segunda-feira, o Lyrico muda de cartaz, subindo á scena a magnifica zarzuela do maestro Valverde, "La Gran Via", o maior successo do theatro hespanhol.

O professor Langner, no Trianon

Já ha grande numero de pedidos de bilhetes para a conferencia do professor Adolpho Langner no Trianon, na proxima quinta-feira, 18. O assumpto está interessando o publico. As experiencias que vão ser feitas serão verdadeiramente extraordinarias. Langner faz o impossivel, por processos absolutamente scientificos.

No salão do theatro estão expostos jornaes de varias partes do mundo dando nota das phenomenaes experiencias desse homem que preoccupa seriamente a sciencia.

No João Caetano, hoje: Rose Marie, o espectaculo de dia

Léa Candini a elegantissima soubrette que tão assignalados exitos vae conseguindo em toda a parte, reapparece hoje á platéa carioca após alguns annos de ausencia, com sua homogenea Companhia de Operetas. Logo mais, ás 20,45, no theatro João Caetano, recoará novamente a musica fascinante de Rudolf Frimel e Herbert Stothart, da afortunada opereta "Rose Marie", que, faz um anno, tão funda impressão de belleza deixou no espirito publico da nossa capital. Candini, com Micheluzzi, o brilhantissimo tenor, e o comico Orsini, um dos melhores artistas do genero, em montagem faustosa, a mesma do Theatro Mogador de Paris, nos apresentarão a formosissima opereta, em versão italiana, em nada inferior ás representações francezas applaudidas o anno passado. Incontestavelmente vae ser o espectaculo do dia. Os preços são reduzidos. A lotação está quasi toda tomada. Domingo, ás 14,45, unica vesperal.

BURLE MARX
RUBINSTEIN
CONCERTO EXTRAORDINARIO DO DIA 15
Começa hoje a venda avulsa na bilheteria do THEATRO MUNICIPAL. Preços: — Frizas e Camarotes de 1ª, 150$000; Camarotes de 2ª, 60$; Poltronas, 30$; Balcões A e B, 20$; Outras filas; 16$; Galerias A e B, 12$; Outras filas 10$.
Aos poucos assignantes que ainda não adquiriram seus logares, será facilitado fazel-o hoje, até ás 18 horas, na CASA MOZART, com preferencia ás suas localidades e desconto de 20 %.

Uma comedia de Bernardo Schaw, hoje no Municipal

Hoje, penultima récita de assignatura no theatro Municipal. Alexander Moissi proporcionará a seus admiradores uma comedia de Bernard Schaw: "O medico deante do dilemma", uma das melhores producções do celebre humorista inglez, o eterno burlão das fraquezas humanas. Na personagem do pintor Louis Dubedat, artista cujos meritos podem discutir-se, mas que enquanto ás suas qualidades moraes, sua conducta é contraria á moral corrente, o renomado actor Moissi traduz o sarcasmo de Bernardo Schaw com toda a arte que nós conhecemos. Especialmente no ultimo acto, de appareco momentos antes de expirar e faz sua profissão de fé invocando a Miguel Angelo, Velasques e Rembrandt, e morre depois de dirigir seus ultimos sarcasmos aos medicos, Moissi attinge os maiores effeitos theatraes que um actor pode relevar. A actriz Hermia Born fará um papel interessantissimo de mulher carinhosa que adora seu marido. Este espectaculo tem despertado enorme interesse.

O cartaz do Trianon

Está agradando em cheio, no Trianon, a interessante comedia de Viriato Corrêa, "Bonbonzinho", muito alegre, muito bem conduzida na veracidade dos episodios que expõe e dos typos que apresenta. Viriato não se serviu da fantasia para fazer a sua peça. Escreveu-a reunindo detalhes da vida real, dando vida a pessoas que são conhecidas de todos. E o publico ri-se gostosamente, louvando a habilidade do autor, a excellencia do desempenho, tudo. No papel principal Procopio conseguiu registrar mais um successo notavel, sem nunca se desviar dos seus honestos processos de representar. O Agapito que nos apresenta não podia ser outro. Procopio observou-o para que a reproducção fosse natural, verdadeira. Os auxiliares de Procopio são merecedores de encomios: a galante Regina Mauro, no modelar typo da esposa ingenua que considera avengelicas as palavras do marido, Darcy Cazarré, no Mingote, uma verdadeira revelação, e mais Luiza Nazareth, Elza Gomes, José Soares e Albertina Pereira.

Hoje nas duas sessões "Bonbonzinho"; amanhã primeira vesperal, ás 14 horas.

THEATRO RIALTO
EMPRESA H. ALVIM
EU SOU DO SAMBA
Revista-charge de FREIRE JUNIOR e LUIZ IGLESIAS
PELO HOMOGENO
CONJUNTO "ARACY CORTES"
HOJE E TODAS AS NOITES —
— A'S 20 E A'S 22 HORAS
PREÇOS POPULARES

TRIANON
HOJE —:— HOJE
O grande exito do momento
« BONBONZINHO »
Todas as noites
Sessões ás
8 e 10
horas
3 actos de grande comicidade, devidos á penna brilhante de
VIRIATO CORRÊA
O escriptor consagrado pela critica e pelo publico
PROCOPIO
no engraçadissimo "AGAPITO", faz rir ininterruptamente
AMANHÃ — VESPERAL ELEGANTE, ás 4 horas

Empresa A. NEVES & CIA. Tel. 2-9164
Theatro RECREIO
HOJE | A's 7 3|4 e 9 3|4 | HOJE
A PALPITANTE NOVIDADE DO DIA
PRIMEIRAS representações da revista de enredo, em 2 actos e 31 quadros, de ABADIE FARIA ROSA e GASTÃO TOJEIRO
NADA DE NOVO NA FRENTE...
PRIMEIRAS representações da revista de enredo, em 2 actos
casar com um principe
MESQUITINHA, o comico que as platéas não dispensam, no engraçado "compère" JOÃO PICARETA
E nos outros papeis a alegria e a graça de OLGA NAVARRO, DULCE DE ALMEIDA, CARMEN DORA, Herminia Reis, Liana Alba, Candida Rosa, Pepa Ruiz, Olga Bastos, AUGUSTO ANNIBAL, J. FIGUEIREDO, A. STUART, NEMANOFF, Oscar Soares, João de Deus, D. Terras, P. Celestino, O. Cardona e Sylvio Caldas
A perspectiva do monumento ao Redemptor, levantado no alto do Corcovado.
APOTHEOSE DO 1.º ACTO (3 phases).
O MELHOR ESPECTACULO DOS DIAS ACTUAES!
DOMINGO — Primeira deslumbrante "matinée", ás 2 3|4
Hoje, Amanhã e Sempre: NADA DE NOVO NA FRENTE...

O festival de Aida Bruno no Cine-Theatro Penha

Com o titulo "Noite de Arte e Elegancia", a galante actriz Aida Bruno, realiza hoje no cine-theatro da Penha, o seu festival, em que tomam parte Lais Arêda, Vicente Celestino, Alma Castro, João Celestino, Antonia Marzullo, Esmer Arruda, Augusto Calheiros, Ferreira Maia e outros.

Não só pela excellencia de seu programma, como tambem pela grande sympathia de Aida Bruno na zona leopoldinense, muito promette a sua "Noite de Arte e Elegancia".

IRRADIAÇÕES DE HOJE

RADIO SOCIEDADE DO RIO DE JANEIRO

12 hs. — Hora Certa. Jornal do Meio Dia. Supplemento musical até ás 13 horas.

17 hs. — Hora Certa. Jornal da Tarde. Supplemento musical.

17 hs. 15 m. — Quarto de Hora Infantil, pela tia Beatriz.

17 hs. 30 m. — Continuação do supplemento musical do Jornal da Tarde.

18 hs. — Previsão do tempo.

19 hs. — Hora Certa. Jornal da Noite. Supplemento musical. Discos.

20 hs. 30 m. — Programma especial de discos.

21 hs. 15 m. — Ephemerides Brasileiras do Barão do Rio Branco. Notas de sciencia, arte e literatura.

Concerto no Studio da Radio Sociedade com o concurso da sra. Martha da Silva Gomes (declamação), Romeo Ghipsmann (violino), Nelson Cintra (violoncello), mme. Mary Ochrens (piano), do pianista Mario de Azevedo e orchestra da Radio Sociedade do Rio de Janeiro.

RADIO SOCIEDADE MAYRINK VEIGA

Das 15 ás 16 horas — Discos seleccionados.

Das 20 ás 20,30 — Discos variados.

Das 20,30 ás 20,45 — Homenagem ao escriptor dr. Manoel Bomfim, autor do livro "O Brasil na Historia". Falará o escriptor dr. Carlos Maul.

Das 20,45 ás 21 horas — Discos variados.

Das 21 horas ás 21,15 — Continuação da serie de palestras historicas sobre "O Rio de Janeiro dos tempos coloniaes", pelo escriptor dr. Luiz Edmundo.

Das 21,15 em diante — Programma de canções populares em seu Studio com o concurso das senhoritas Lucilla Noronha, Carmen Miranda, sra. Lely Morel e srs. Francisco Alves, Gastão Formento e Brenno Ferreira.

RADIO
PHILIPS de diversos typos
15 Prestações — Sem Fiador
242, R. SÃO PEDRO, 242
Loja — Phone 4.1571

Jeanne Marie Norbert

(7º DIA)

Justin Norbert, François Norbert, senhora e filhos Armando Costa senhora e filhos agradecem penhoradissimos a todas as pessoas amigas, pelo conforto que trouxeram por occasião do fallecimento da sua idolatrada esposa, mãe, sogra e avó.

Outrosim, gratissimos aos que acompanharam a finada á sua ultima morada, com corôas, palmas e flores. Communicam que será celebrada a missa de 7.º dia, por sua alma, hoje, 12 do corrente, ás 10 horas, na egreja da Gloria (Largo do Machado).

VIDA MUNDANA

ALMOÇOS

Os amigos e admiradores do dr. Pedro Ernesto, director geral do Departamento Nacional de Assistencia Publica prestar-lhe-ão no proximo domingo, á 1 hora da tarde no Restaurante da Urca, uma homenagem de absoluta cordialidade. Vão reunir-se todos, naquelle aprazivel local, para offerecer um almoço áquelle illustre brasileiro, que foi, sem favor, um dos mais efficientes elementos da Revolução, e é uma alma bonissima.

Já adheriram a essa homenagem as seguintes pessoas:

Francisco de Campos, ministro da Educação; José Americo, ministro da Viação; Oswaldo Aranha, ministro da Justiça; Afranio de Mello Franco, ministro do Exterior; major Juarez Tavora; interventores: Magalhães Barata e Antenor Navarro; drs. Alexandre Moscoso; Marinho de Andrade, Themistocles Cavalcanti; Baptista Luzardo; Mario Brant; Djalma Pinheiro Chagas; Costa Pereira; Juracy Guimarães, tenente; comm. Hercolino Cascardo; capitão Jairo de Albuquerque Lima; capitão Roberto Carneiro de Mendonça; Jayme Tavora; capitão Luiz Braga Mury; Carlos Pinheiro Chagas; tenente Wolmar Carneiro da Cunha; Epaminondas Figueiredo; Isaias Pereira Soares; Abdon Lins; José Azurem Furtado; Abel Chermont; Eduino Carpenter, Hugo Napoleão; Eurico Mariano; Jonas Rocha; capitão Serôa da Motta; José Rocha Vidal; Ademar Siqueira; capitão Cyro Paes Leme; Julio Santiago; Alfredo Pimenta Gomes; coronel Christovam Barcellos; Braulio Gouveia; capitão Julio Limeira; Menton de Alencar Netto; Arnaldo Pinheiro de Andrade; Bulcão Vianna, comte.; Epaminondas Santos; Galdino Luiz Esteves; capitão Carlos Chevalier; Ubalos Pinho; Jurandyr Magalhães; Alexandre Cirne; Cavalcante Mello, capitão-tenente Azamor Baker, Auto de Abreu, Carlos Maggioli, Solano Carneiro da Cunha.

As listas de adhesão são encontradas na rua Senador Dantas, 41 consultorio dos drs. Costa Pereira e Jurandyr Magalhães e na casa Chrismann, rua da Assemblea, 47.

— Têm sido expressivas as adhesões ao grande almoço que será offerecido ao dr. Ruy Lima e Silva, actual director da "Escola Polytechnica do Rio de Janeiro", pelos seus amigos, collegas e admiradores.

Esse almoço será effectuado no dia 21 do corrente, no restaurante do Morro da Urca.

Já adheriram as seguintes pessoas:

Drs. Paulo de Frontin, Henrique de Almeida Gomes, Henrique de Novaes, Andrade Neves, Jeronymo Monteiro Filho, Alberto Betim Paes Leme, Eugenio Hime, Vieira Maia, Dulcidio Pereira, Victor Ribeiro Leuzinger, eHitor Bustamente, Augusto Belfort Roxo, Ignacio Azevedo Amaral, Mauricio Jopert, Belfort Vieira, Luiz Caetano de Oliveira, Rufino Pizarro, Gil Motta, Luiz de Castilhos, Pericles Ferraz, Waldemar Aquino, J. Gurgel Dantas, Werneck Machado, J. Kafure, Kuluig, Ed. Eurico, Alvaro Vieira Lima, Alcino Chavantes Felippe dos Santos Reis, Edison Passos, Adalberto Cumplido Sant'Anna, capitão Ribeiro do Valle, Hermetto Socci, Raul dos Santos, Abrahão Yzecksohny, Mario de Britto, José da Cruz Oliveira, Haroldo Silva, Fonseca Costa, Francisco Sá Lessa, Antonio de Souza, Lohmans Julio, Durval de Moraes.

As listas de inscripções continuam abertas no Club de Engenharia, Escola Polytechnica, Revista de Aviação e na Associação dos Engenheiros.

— Os amigos, collegas e admiradores do dr. Raul de Almeida Magalhães, ex-director do Departamento de Saude Publica do Estado de Minas Geraes, pretendem offerecer um grande almoço no dia 21 do corrnte, no Restaurante do Morro da Urca, em homenagem a esse illustre hygienista patricio.

A lista de adhesões encontra-se na portaria do D. N. S. P. e no "Jornal do Commercio".

amavel, sem ambições, distrahido e dono de um cão predilecto que descreverei rapidamente como sendo maior que um terrier e menor que um mastiff.

Ri-me incredulo e Holmes encostou-se no seu sofá atirando para o ar espiraes de fumo.

— A respeito da ultima parte da sua conjectura nada tenho a oppor, não tenho meios; mas pelo menos não é difficil descobrir algumas particularidades a proposito da edade do homem e da sua profissão.

Da minha prateleira tirei o Guia medico e procurei o nome. Havia diversos Mortimers, mas um unico que pudesse ser o nosso homem. Li alto o que havia sobre elle:

— "Mortimer, James, M. R. C. S., 1882. Grimper, Dartmoor, Devon. Cirurgião interno de 1882 a 1884 em "Charing Cross Hospital". Obteve o premio Jackson em Pathologia Comparada apresentando uma memoria intitulada "Será molestia a hereditariedade?" Membro Correspondente da Sociedade Pathologica da Suecia, Autor de "Extravagancias do Atavismo." (Lancet 1882). Progredimos? (Journal of Psychology, março 1883). Medico official das parochias de Grimpen Thorsley e High Barrow.

— Nenhuma menção do tal club de Caça, Watson, disse Holmes, com um sorriso malicioso; mas bem um medico da provincia como V. sagazmente tinha observado. Parece-me vêr justificadas as minhas conclusões. Quanto aos adjectivos que empreguei, disse, se bem me lembra, que era amavel, sem ambição e distrahido. Sei pela minha experiencia que neste mundo só um homem amavel recebe manifestações de apreço; só um homem sem ambições deixa uma carreira em Londres para se metter na provincia e só um distrahido deixa a bengala e não deixa um bilhete de visita depois de ter esperado na sala uma hora.

— E o cão?

— Esse está no habito de andar atraz do dono com bengala entre os dentes. Como é pesada traz-a bem apertada pelo meio e os signaes dos dentes vêm-se bem. A queixada do cão como indica o espaço entre estes signaes, é, na minha opinião larga demais para um terrier e não o é bastante para a de um mastiff. Podia muito bem ser, por Deus que é, um "spaniel" de pello frizado.

Tinha-se levantado e falado andando pelo quarto e tinha parado perto da janella. Havia uma tal convicção na sua voz, que olhei para elle surprehendida.

— Mas, meu caro, como póde estar assim seguro?

— Pela simples razão de que estou vendo o proprio cão á porta e ahi está o toque de campanhia do dono. Não sáia, peço-lhe, Watson. E' um seu irmão de profissão e a sua presença póde ser-me util. E' o momento tragico do destino, Watson quando a gente sente um passo que se dirige para si e não sabe se é para o bem ou para o mal. O que póde querer o dr. James Mortimer, o homem de sciencia, a Sherlock Holmes, o especialista no crime? — "Póde entrar."

Para mim foi uma surpresa o aspecto do visitante, porque esperava o typo caracteristico do medico de provincia. Era um homem muito alto, magro com um grande nariz que parecia um bico, entre dois olhos pardos, vivos luzindo atraz de um par de oculos, de outro. Estava vestido como os da sua profissão mas muito pouco aceiado, o fraque estava sujo, e as calças bastante gastas. Apesar de novo tinha as costas compridas abauladas e andava com a cabeça cahida para a frente com um ar de benevolente camaradagem.

Ao entrar deu com os olhos na bengala que Holmes conservava na mão; correu para ella soltando uma exclamação de prazer, dizendo:

Oh que alegria! Eu não tinha a certeza se a tinha deixado aqui ou na agencia de vapores. Não queria perder esta bengala por nada deste mundo.

— Foi uma manifestação de apreço?

— Foi, sim senhor.

— De Charing Cross Hospital?

— De amigos de lá, por occasião do meu casamento.

Ai, ai isso agora é máo, disse Holmes, sacudindo a cabeça.

— O dr. Mortimer pestanejou por traz dos oculos, attonito:

— Por que é que é máo?

— Sómente por ter alterado um pouco as nossas deducções. Disse que no seu casamento?

— Sim, senhor. Casei-me e deixei o hospital e com elle a esperança de um consultorio. Foi-me necessario pôr casa.

— Então; não estamos tão longe como parecia, disse Holmes. Bem, dr. James Mortimer.

— Mister, sr. Mister, um humilde M. C. R. S.

— E homem de espirito positivo, evidentemente.

— Um intruso na sciencia, Mr. Holmes, recolho apenas conchas, das praias do grande oceano desconhecido. Julgo que é a Mr. Sherlok Holmes que me dirijo no momento, não...

— Não; este é o meu amigo, o dr. Watson...

— Muito prazer em conhecel-o, senhor. Tenho ouvido o seu nome com o do seu amigo. O sr. interessa-me muito, Mr. Holmes. Não esperava um craneo dolicocephalo nem tão marcado desenvolvimento acima das orbitas. Importa-se que passe o dedo pela fenda parietal? O modelo do seu craneo, até que se obtivesse o original, seria um ornamento num museu anthropologico. Não quero magoal-o, mas confesso, que cubiço o seu craneo.

Sherlock Holmes indicou uma cadeira.

— Como eu na minha, o senhor é tambem um enthusiasta na sua linha de pensamento, disse elle. Estou vendo pelo seu index que tem o habito de fumar o seu cigarro. Não faça cerimonia.

O homem puxou papel e tabaco e enrolou um no outro com uma destreza surprehendente. Tinha uns dedos compridos tremulos, ageis e inquietos como a antenna de um insecto.

Holmes calava-se, mas pelos olhares que lançava mostrava o interesse que lhe ia inspirando o nosso curioso companheiro.

— Acho, porém, que não foi sómente para examinar o meu cerebro que me deu hontem á noite a honra da sua visita e que voltou hoje.

— Não senhor, não, apesar de que me deu muito prazer o ter podido fazel-o. Vim, Mr. Holmes porque me reconheço impotente, posto subitamente, perante um problema extraordinario e serissimo. Reconhecendo em si o segundo dos maiores peritos da Europa.

— Sim? Póde dizer-me quem tem a honra de ser o primeiro? perguntou Holmes com uma certa aspereza.

— Para o homem de espirito precisamente scientifico, a obra de Mr. Bertillon é bellissima.

— Não seria nesse caso melhor consultal-o? — Eu disse, senhor, para o espirito precisamente scientifico. Mas como um homem pratico nas questões, é sabido que o senhor não tem par. Espero que não tenha inadvertidamente...

T U R F

Registro turfista

O dissidio entre as sociedades turfistas cariocas, longe de provocar entraves ao desenvolvimento das corridas, antes proporcionou excellente opportunidade para conhecer-se bem a sua gente.

Dividiram-se os grupos, o do Jockey e o do Derby, e o combate teve inicio pelas demonstrações de grande sympathia por uma e outra instituição, numa verdadeira profissão de fé.

E foram feitos os primeiros programmas, seguiram-se outros que traduziam o ardor com que se batiam todos num extraordinario empenho para o brilho das festas, contribuindo cada qual com o maior e melhor contingente de pensionistas, não importando como estivessem elles collocados nos respectivos projectos.

Não tardou muito que ambas as directorias ficassem convencidas de que nem todas as dedicações eram realmente sinceras. O enthusiasmo de alguns bem depressa diminuiu depois que os seus pensionistas, já muito victoriosos, foram collocados em turmas mais fortes e já não se manifestam elles tão apaixonadamente como faziam.

Outros, por seu turno, cerrando fileiras ao lado dos combatentes e apparecendo como generaes na primeira linha, dispondo de innumeros factores, já desanimam ás primeiras investidas, por que são mal distribuidos os seus pensionistas nos varios pareos, porque não recompensam os rateios dos ganhadores e ainda porque apresentam deficits os balancetes mensaes.

Ninguem poderia suppôr que o alistamento se fizesse em torno de gente fina com o intuito de lucros pecuniarios e muito menos que tudo isso fosse declarado publicamente.

Era de esperar-se fins muito mais nobres !!

E ainda querem levantar odios contra uns "pobres diabos" que, sem recursos, conseguiram tornar-se grandes proprietarios, com uma cavalhada numerosa registrada em seus nomes.

Esses, ao menos, descobriram se cedo e nós já sabemos o que pretendiam.

Os amigos mais dedicados, os que não transigem nunca, ainda não disseram porque se envolveram na luta.

E isso nos causa uma grande curiosidade.

Os melhores tempos do S. Francisco Xavier"

NA DISTANCIA DE 2.400 METROS

SANTAREM — em 1930 — Tempo: 151" 4|5.
DELEGADO — Em 1928 — Tempo: 154".
Queixume — Em 1929 — Tempo: 156" 3|5.

NA DISTANCIA DE 2.200 METROS

GAVARNI — Em 1927 — Tempo: 138" 1|5.
BAYONETA — Em 1921 — Tempo: 142".
APROMPTO — Em 1924 — Tempo: 142" 2|5.
AYMORE' — Em 1923 — Tempo: 143" 3|5.
LINIERS — Em 1920 — Tempo: 144" 2|5.
ZINGARO — Em 1927 — Tempo: 145" 3|5.
PRINTER — Em 1926 — Tempo: 145" 3|5.
PEGASO — Em 1928 — Tempo: 146".
MEYRINK — Em 1919 — Tempo: 146".
CONDE LUCANOR — Em 1922 — Tempo: 147" 1|5.
PERTINAZ — Em 1925 — Tempo: 147" 1|5

O record absoluto dos 2.400 metros, no Hippodromo Brasileiro, pertence a Flutter — Coronel Eugenio, que em 27 de março deste anno, empatando o Grande Premio "Principe de Galles", registraram 150 "cravadas" para aquella distancia.

O record dos 2.200 metros pertence a Brasileira, que em 8 de maio de 1927 conquistou-o com 137" 1|5, um segundo menos que o de Gavarni no classico "S. Francisco Xavier", de 1927.

As reuniões de sabbado e domingo no Jockey Club

O Jockey Club fará realizar, sabbado e domingo, duas interessantes reuniões.

Na de sabbado, em cinco carreiras, foram alistados 38 animaes e na de domingo, em sete provas, 54 parelheiros .

Dos 38 animaes que correrão no sabbado, apenas seis foram alistados para o dia seguinte.

Isto apenas indica que a veterana fará disputar, nas duas reuniões, doze carreiras, com 92 inscripções, representadas por 86 animaes, pois, como dissemos, seis delles acham-se inscriptos para as duas corridas.

Por ahi pode-se verificar que o Jockey Club attingiu o fim que desejava: auxiliar os profissionaes e os proprietarios menos felizes.

E, sobretudo, é mais uma victoria que a veterana alcança, concorrendo para o progresso do turf da cidade e, por conseguinte, do paiz.

A hora do primeiro premio de amanhã

Estando o programma para a reunião de amanhã organizado com cinco carreiras, o primeiro premio será corrido ás 15 horas em ponto.

Começando as corridas a essa hora da tarde, grande ha de ser a concurrencia ao Hippodromo Brasileiro.

A reunião de amanhã na Gavea

Causou muito boa impressão o programma organizado para a reunião de amanhã, no hippodromo da Gavea, com a qual será inaugurada a serie de festas extraordinarias promovidas com o proposito de auxiliar os proprietarios e profissionaes do turf.

Damos a seguir o programma completo com as respectivas chaves, cotações e montarias provaveis:

1ª carreira — Premio "Vindicta" — 1.200 metros — 3:000$ e 600$000.

	Animal	Ks.	Cts
1—1	Aristolino, A. Feijó	53	25
(	2 Marouf, A. Henrique	52	40
2			
(	3 Excelsior, J. Silva .	53	40
(	4 Tea Service, Biern.	51	50
3			
(	5 Corsican, F. Mendes	53	50
(	6 Lombardo, A. Freit.	53	35
4			
(	7 Souakim, N. correrá	52	40

2ª carreira — Premio "Valence" — 1.600 metros — 3:000$000 e 600$000.

	Animal	Ks.	Cts
(	1 Pode Ser, L. Ferrei.	58	30
1			
(	2 Monarcha, Morgado	40	70
(	3 Nehuen, F. Mendes	49	40
2			
(	4 Dolly, N. correrá .	48	60
(	5 Ulysses, M. Ribeiro	48	60
3			
(	6 D. Leandro, A. Feijó	51	30
(	7 Ubá, A. Henrique .	60	40
4			
(	" Sunstone, A. Rosa	54	40

3ª carreira — Premio "Sastre" — 1.400 metros — 3:000$000 e 600$000.

	Animal	Ks.	Cts
(	1 Panthera, Sepulveda	52	3
1			
(	2 Seciliana, J. Salfate	52	6.
(	3 Brasil, A. Rosa ..	54	35
2			
(	4 Germania, R. Freit.	54	60
(	5 Javary, A. Molina	54	50
3			
(	6 Veritas, A. Feijó .	54	40
(	7 Bozó, L. Ferreira ..	54	40
4			
(	8 Eparade, F. Mendes	52	35

4ª carreira — Premio "Prazeres" — 1.500 metros — 3:000$000 e 600$000.

	Animal	Ks.	Cts
(	1 Neptuno, A. cHnriq.	55	35
1			
(	2 Urubu', R. Freitas .	51	60
(	3 Hepacaré, F. Mend.	56	60
2			
(	4 Tropeiro, L. Ferreira	52	60
(	5 Ultramar, Canales .	51	40
3			
(	6 Umbu', J. Salfate .	51	50
(	7 Valence, T. Batista	51	30
4			
(	8 Premente, Sepulveda	52	3

5ª carreira — Premio "Huno" — 1.600 metros — 3:000$000 e 600$000.

	Animal	Ks.	Cts
1—1	The Painter, T. Bat.	53	25
(	2 Jupiter, R. Freitas	55	40
2			
(	3 Cacolet, L. Ferreira	56	6
(	4 Piauhy, A. Henrique	53	40
3			
(	5 Berthe, A. Feijó ..	53	35
(	6 Le G. Môme, Salf.	54	50
4			
(	7 Agenda, I. de Souza	54	50

Afastada a idéa das corridas em Santos

Na reunião havida ante-hontem á tarde no Jockey Club, entre proprietarios e directoria, para resolverem sobre a continuação das corridas extraordinarias na Moóca ou uma temporada em Santos, houve calorosos debates entre as partes interessadas, vencendo a primeira corrente. Deante desse resultado, a directoria do veterano club resolveu continuar as corridas no prado da Moóca.

Ficou mais resolvido que, caso não fossem organizados no minimo seis pareos, os dirigentes do turf em São Paulo fechariam os portões do prado da Moóca, para reabril-os somente em agosto, aproveitando as férias para proceder aos reparos de que carece a pista. Nesse caso nem Moóca nem Ponta da Praia, pois, ficou definitivamente resolvido não dar corrida em Santos.

Na areia

A reunião extraordinaria de amanhã, no Hippodromo Brasileiro, será realizada na pista de areia.

Essa resolução foi tomada afim de não sacrificar a pista gramada, para a grande corrida de domingo, quando será corrido o Classico "S. Francisco Xavier".

Jockey Club

A IMPORTANTE REUNIÃO DE DOMINGO

A importante reunião que o Jockey-Club levará a effeito, domingo proximo, no Hippodromo Brasileiro, tem a caracterizal-a a disputa do Classico "S. Francisco Xavier", uma das grandes provas reservadas aos animaes de qualquer paiz.

Além dessa carreira classica, mais seis outras comporta o programma, ante-hontem, organizado.

O Premio "Delegado", após o Classico, é a prova mais importante, pois será disputada pelos animaes da primeira turma.

Deste modo teremos opportunidade de assistir a duas carreiras para os parelheiros dessa turma: o classico e o premio acima mencionado.

O programma com as chaves e cotações é o seguinte:

1ª Carreira — Premio "Bayonetta" — 1.600 metros — 4:000$ e 800$.

	Animal	Ks.	Cts.
1—1	Picarilho	52	16
	(2 Mondego	55	60
2 (			
	(3 Nada Menos	50	40
	(4 Nilda	50	35
3 (			
	(5 Guaso Lindo	52	60
	(6 Salvaropa	56	50
4 (			
	(7 Sitéa	50	50

2ª carreira — Premio "Liniers" — 1.200 metros — 5:000$000 e 1:000$000.

	Animal	Ks.	Cts.
	(" Xerasia	51	40
1 (			
	(" Xerasia	51	4
	(2 Xadrez	53	35
2 (			
	(3 Tomyrim	53	60
	(4 Solteirona	51	60
	(5 Radio	53	50
3 (			
	(6 Xiró	53	35
	(7 Ximena	51	35
	(8 Barraka	51	50
4	(9 Kalmia	51	60
	(10 Mequer	53	100

3ª carreira — Premio "Gavarni" — 1.800 metros — 4:000$000 e 800$000.

	Animal	Ks.	Cts.
1—1	Ulises	52	60
2—2	Itarare	54	30
3—3	Uadi	56	25
4—4	Palespavos	53	35
	(5 Funchal	49	40
5 (			
	(6 Gris Gris	48	50

4ª carreira — Premio "Delegado" — 2.200 metros — 5:000$ e 1:000$000.

	Animal	Ks.	Cts.
1	— Bolichero	53	40
2	— Royal Car	56	30
3	— Ultraje	55	25
4	— Huno	56	35
5	— Ugolino	53	50

5ª carreira — Premio "Conde Lucanor" — 1.600 metros — 4:000$000 e 800$000.

	Animal	Ks.	Cts.
	(1 Bellatesta	56	35
1 (			
	(2 Ultramar	49	50
	(3 Pirata	51	35
2 (			
	(4 Hepacaré	53	60
	(5 Neptuno	52	50
3 (			
	(6 Urubu'	48	60
	(7 Mayfair	54	35
	(8 Clarim	49	40
4	(9 Tropeiro	49	60
	(10 Valence	48	27

6ª carreira — Premio "Aymoré" — 1.600 metros — 4:000$000 e 800$000.

	Animal	Ks.	Cts.
	(1 Velasquez	52	25
1 (			
	(2 Rapido	56	40
	(3 Kermesse	50	30
2 (			
	(4 Gaiato	52	60
	(5 Frivolo	52	40
3 (			
	(6 Andes	56	50
	(7 Xaréo	56	35
4 (			
	(" Viola Dana	48	60

7ª carreira — Premio Classico "S. Francisco Xavier" — 2.400 metros — 15:000$000, 3:000$000 e 750$000.

	Animal	Ks.	Cts.
1—1	Sastre	53	35
	(2 Rod. Valentino	53	30
2 (			
	(3 Duggan	52	60
	(4 Therezina	56	30
3 (			
	(5 Guante	55	50
	(6 Pommery	56	30
4 (			
	(7 Servando	51	50

JOCKEY-CLUB

Programma official da 26ª reunião, em 13 de junho de 1931

A's 15.00 — 1ª carreira — Premio VINDICTA — 1.200 metros — Premios: 3:000$ e 600$000.

		Kilos
1	Aristolino	53
2	Marouf	52
3	Excelsior	53
4	Tea Service	51
5	Corisean	53
6	Lombardo	53
7	Souakim	52

A's 15.30 — 2ª carreira — Premio VALENCE — 1.600 metros — Premios: 3:000$ e 600$000.

		Kilos
1	Póde Ser	58
2	Monarcha	48
3	Nehuen	49
4	Dolly	48
5	Ulysses	48
6	Don Leandro	51
7	Ubá	60
"	Sunstone	54

A's 1400 — 3ª carreira — Premio SASTRE — 1.400 metros — Premios: 3:000$ e 600$000.

		Kilos
1	Panthera	52
2	Seciliana	52
3	Brasil	54
4	Germania	54
5	Javary	54
5	Veritas	54
7	Bozó	54
8	Eparade	52

A's 16.30 — 4 carreira — Premio PRAZERES — 1.500 metros — Premios: 3:000$ e 600$000.

		Kilos
1	Neptuno	55
2	Urubu'	51
3	Hepacaré	56
4	Tropeiro	52
5	Ultramar	52
5	Umbu'	51
7	Valence	51
8	Premente	52

A's 17.00 — 5ª carreira — Premio — HUNO — 1.600 metros — Premios: 3:000$ e 600$000.

		Kilos
1	The Painter	53
2	Jupiter	55
3	Cacolet	56
4	Piauhy	55
5	Berthe	53
6	Le Grand Môme	54
7	Agenda	54

Rio de Janeiro, 10 de junho de 1931.

A COMMISSÃO DIRECTORA DE CORRIDAS

Os concursos do Jockey Club nas corridas de sabbado e domingo

Afim de evitar confusões e enganos, ficou resolvido que, na séde, até sabbado ás 13 horas, só serão recebidos palpites para a corrida de sabbado e dessa hora em deante começarão a ser recebidos os da carreira de domingo.

Em ambas as corridas serão computados todos os pareos quer para o Concurso Simples, quer para o Duplo, de modo que seria de grande alcance que, tanto quanto possivel, todos os concurrentes procurassem entregar os seus palpites na séde.

Para commodidade dos concurrentes, os vencedores de sabbado começarão a ser pagos já no domingo pela manhã, para o que funccionará na séde um guichet especialmente a isso destinado .

Tambem não é demais fazer notar que todo e qualquer palpite emendado, riscado ou com qualquer outro vicio, ficará nullo e sem direito a restituição alguma.

Tendo algumas pessoas procurado saber se no caso do "Beeting" de sabbado não ser vencido por qualquer dos concurrentes, seria addicionado ao de domingo, a resposta é affirmativa pois assim preceitua o regulamento .

Derby Club

O Derby Club realizará, domingo, mais uma reunião de sua temporada official.

A prova basica, o Grande Premio "Cosmos", que será disputada na distancia de 1.800 metros reuniu doze inscripções de animaes de varias turmas, desde a do Ben-Hur até a de Gentleman, em um "equilibrado" handicap de 53 a 47 kilos.

Por este motivo será temeridade indicar, de antemão, qual o provavel vencedor.

E, entretanto, por isso mesmo, essa prova classica está interessante devendo levar ao Itamaraty uma boa concurrencia.

Publicamos o programma com as chaves e cotações que foram abertas hontem no mercado turfista:

1º pareo — "Derby Nacional" — 1.609 metros — 3:000$000.

	Animal	Kilos	Cts.
1—1	Lambary	53	25
2—2	Carinho	53	18
(	3 Pirajá	53	40
3			
(	4 Dag	53	60
(	5 Jutlandia	51	60
4			
(	6 Drusillia	51	60

2º pareo — "Sei de Março" — 1.609 metros — 3:000$000.

	Animal	Kilos	Cts.
1—1	Malia	51	35
(	2 Tiradentes	53	50
2			
(	3 Juca Tigre	53	35
(	4 Kerensky	53	25
3			
(	7 Deauville	51	40
(	6 Famoso	53	50
4			
(	7 Prestigioso	53	70

3º pareo — "Itamaraty" — 1.609 metros — 3:000$000.

	Animal	Kilos	Cts.
1—1	Gambetta	51	25
(	2 Urgente	53	40
2			
(	3 Invernal	53	40
(	4 Feiticeira	51	40
3			
(	5 Vallombrosa ..	51	50
(	6 Riachuelo	53	30
4			
(	7 Eloá	51	60

4º pareo — "Brasil" — 1.609 metros — 3:000$000.

	Animal	Kilos	Cts.
(	1 Valentão	53	25
1			
(	2 Tentadora	51	50
(	3 Gracco	53	60
2			
(	4 Gavea	51	60
(	5 Amizade	51	35
3			
(	6 Rovetta	51	50
(	7 Clóra	51	50
4			
(	8 Pojucan	53	60

5º pareo — "Progresso" — 1.750 metros — 3:000$000.

	Animal	Kilos	Cts.
(	1 Zezé	51	40
1			
(	2 Milano	53	40
(	3 Encantadora ..	51	50
2	" Tiririca	51	40
(	4 Alpina	51	40
(	5 Ebro	53	30
3			
(	6 Pardal	53	50
(	7 Sem Temor	53	50
4			
(	8 Sottéa	51	50

6º pareo — "Grande Premio Cosmos" — 1.800 metros — 10:000$000.

	Animal	Kilos	Cts.
(	1 Gallipoli	49	40
1	" Gentleman	53	35
(	2 Campo Grande.	53	50
(	3 Aveiro	53	35
2	4 Silles	48	80
(	5 Cruzador	47	100
(	6 Matarazzo ..	52	40
3	7 Boa Vida	49	60
(	8 Ben-Hur	47	100
(	9 Guapo	50	40
4	10 Cardito	51	50
(	11 Burby	51	40

7º pareo — "Dois de Agosto" — 1.609 metros — 3:000$000.

	Animal	Kilos	Cts.
1—1	Roody	55	25
(	3 Figurita	53	35
2			
(	3 Trento	55	40
(	4 Sei Lá	52	50
3			
(	5 Setaurita	50	60
(	6 Boyero	55	30
4			
(	7 Aventura	50	60

Dois trabalhos na pista do Itamaraty

Na pista do Itamaraty trabalharam, hontem, em parelha, o potro Kodak e a potranca Amphora, dois futuros concurrentes ás provas dos nacionaes de dois annos do Derby Club.

Os exercicios de Amphora e do irmão proprio de Romance agradaram aos entendidos.

Dolorosa scena de sangue em Victoria

A' JUNTA DE SANCÇÕES

PAGINA SUBTRAHIDA AO PROCESSO — FOI ABERTO INQUERITO SOBRE OS DOLOROSISSIMOS ACONTECIMENTOS DE ANTE-HONTEM, O QUAL SERA' ASSISTIDO PELO DR. PROCURADOR DA REPUBLICA, CONFORME DETERMINAÇÃO DO SR. MINISTRO PROCURADOR GERAL DA REPUBLICA

Ainda está indelevel na memoria da cidade enlutada a pungentissima lembrança do infame attentado levado a effeito ante-hontem, contra a tranquillidade dos nossos lares.

Apesar dos boatos terroristas que os membros mais graduados da Alliança espalharam pela cidade, affirmando os seus propositos sanguinarios, jamais o governo acreditou attingisse a tal desarvoramento a sua audacia, ao ponto de sacrificar vidas de amigos dedicados da situação, de policiaes e de pessoas descuidadas que foram assistir ao comicio, confiantes na relativa sinceridade da sua pregação.

Os provocadores do conflicto ainda se tornam mais execraveis porque na tarde de ante-hontem o Deputado Veraldo Vianna, chefe da Caravana Vermelha, e o dr. João Manoel de Carvalho, recebidos com toda a cordialidade pelo sr. Secretario do Interior garantiram a S. Exa. os firmes propositos de serenidade, de respeito á ordem constituida e de equilibrio de linguagem dos caravaneiros.

O sr. Secretario do Interior solicitou, em seguida, ao chefe da caravana a intervenção da sua autoridade junto a seus companheiros de campanha para que esses se abstivessem de manifestações incendiarias, e evitassem desrespeitosas referencias ás autoridades, correspondendo, assim, ás medidas de tolerancia sempre mantidas pelo governo, e fazendo a propaganda do seu postulado dentro das normas cortezes e cavalheirescas da sadia educação politica. S. Exa. ainda adiantou que ninguem soffreria a menor coacção como ninguem jamais soffreu, no Espirito Santo, quaesquer que sejam os seus credos politicos, porque o unico proposito do governo era garantir a ordem e assegurar a todos o devido acatamento.

O deputado Geraldo Vianna prometteu que tudo faria para acatar as ponderadas solicitações feitas. Mas a promessa não foi leal não correspondendo o chefe da caravana á attitude do governo, o que occasionou a lamentavel occurrencia de que um dos bairros de mais densa população desta capital foi theatro.

Isso demonstra que os caravaneiros e os seus proselytos estavam preparados para a chacina, em que tambem tombaram pessoas indefesas, entre ellas, como já noticiámos, o ajudante de ordens do sr. Secretario do Interior que morreu cumprindo um dever de humanidade, precisamente no momento em que, com heroica abnegação, tentava salvar uma pobre moça attingida por uma bala partida do grosso dos alliancistas.

Quem quer que estivesse assistindo aos dolorosos factos que o governo evitou a todo o transe, e que tanto nos commoveram a todos nós, veria quão hediondo foi o procedimento dos vermelhos liberalescos, que se serviram de pontos estrategicos, como sejam — o alto de S. Francisco, a egreja do Carmo (em construcção) e uma das casas da rua Coutinho Mascarenhas, além dos que ficaram na **Pensão Soares** para fuzilarem covarde e miseravelmente os mantenedores da ordem publica.

Como se contestar a attitude insolita desses pregadores da desordem, o criminoso atrevimento com que se houveram, si só tombaram no **front** aberto desalmadamente no coração da cidade, si só tombaram na matança soldados de policia, um official digno, criterioso e pacato, que a ninguem aggrediu e nem sequer se encontrava armado, pessoas amigas do governo e outras que, confiadas nos pomposos derramamentos de doçura liberal tiveram a infelicidade de assistir á pregação da morte?

Uma das provas mais frisantes de que a intenção dos alliancistas no comicio de ante-hontem não era pacifica é que o sr. Secretario do Interior, quasi á hora da demonstração oratoria revolucionaria, foi avisado por pessoa de grande respeitabilidade entre nós de que se estava preparando um forte ataque á força que fosse encarregada do policiamento.

Si houvesse qualquer intenção por parte da policia de agir sobre a massa popular que foi assistir ao comicio e sobre os caravaneiros não teria localizado o meeting na praça do Carmo onde as escadarias da Egreja, de cujas balaustradas se fizeram ouvir os oradores, são uma trincheira natural.

Não obstante a aggressão que ceifou vidas preciosas e enlutou a cidade, quando o deputado Geraldo Vianna, assim como os seus companheiros, que se refugiaram no Carmo, no accesso da scena por elles provocada e organizada, pediram garantias ao sr. Secretario do Interior foram immediatamente attendidos, tendo sido destacado para guardal-os o capitão Herminio Silveira, do Regimento da Policia.

Ainda mais: a patrulha de policiamento apesar de aggredida a tiros procurou sempre evitar disparos sobre pessôas, descarregando seus fuzis para o ar.

Esse facto foi testemunhado por muita gente inclusive um membro do Comité Liberal.

Uma das provas mais eloquentes da linha de conducta da policia foi o ambiente de calma e de segurança em que decorreu a primeira phase do comicio, repetindo-se os oradores na tribuna sem o menor deslise no seu comportamento.

A cavallaria postada em dois piquetes nas duas cabeças da rua Coutinho Mascarenhas, guardava, com severa vigilancia, mas com polidez a ordem publica. O primeiro movimento de inquietação popular, como já noticiamos, se deu quando subia á tribuna o sr. Fernando de Abreu, cujo desarvoramento de linguagem nos ultimos tempos tem sido objecto de severa e unanime reprovação, inclusive de seus proprios correligionarios.

Seguindo com a palavra o sr. Pires Rebello, cuja oratoria, na pregação alliancista se tem caracterisado pela sua vehemencia insultuosa, a inquietação popular se tornou mais viva.

O senador piauhyense, que traiu a politica de sua terra, trocando a sua qualidade de representante na Camara Alta do Paiz do culto povo do Piauhy pelo officio inglorio de agitador da Caravana da Morte, foi de uma inconsciencia absoluta, lastimavel, no insulto aos chefes dos Estados prestistas, cobrindo de baldões e de injurias o governo do Estado.

Tão injusta e truculenta se tornou a falação revolucionaria do sr. Pires Rebello que o povo, num gesto de censura á sua linguagem virulenta, procurou dispersal-se.

Como era natural, em tal agglomeração, estabeleceu-se ligeiro tumulto. A força policial encarregada de assegurar a ordem se movimentou naturalmente, e teve a recepção que todos viram.

Do alto das escadarias do Carmo partiu cerrada fuzilaria contra os mesmos, secundada pelos entrincheirados nas obras em construcção junto áquelle educandario e no alto de S. Francisco, dando-se, assim, inicio aos deploraveis acontecimentos desenrolados, cujo tiro inaugural, conforme depoimento de um dos alvos da furia liberalina, foi desfechado pelo sr. Fernando de Abreu.

Assim tambem nós nos tornamos victimas do odio alliancista, que de algum tempo para cá vem constituindo um grande perigo nacional.

O sacrificio do grande tribuno Souza Filho, o massacre de Montes Claros ,os lutuosos acontecimentos de Natal não bastavam para tingir com sangue o trapo audacioso e insolentissimo que os caravaneiros ostentam como bandeira.

Era preciso que o sangue da população victoriense désse uma expressão mais carregada ao trapo rubro com que pretendem escalar os postos de commando afim de transformar o Brasil num paiz de canibaes.

Do "Diario da Manhã", orgão official do governo Aristeu Aguiar, de 15 de fevereiro de 1930.

"OS CARAVANEIROS DA VICTIRIA"

A Caravana Liberal que visita a nossa Cidade em propaganda da causa da Alliança Liberal, está assim organizada:

Deputado Geraldo Vianna — Chefe	Espirito Santo
Senador Pires Rebello	Piauhy
Dr. Evaristo de Moraes	Capital Federal
Dr. Aurelio Porto	Rio Grande do Sul
Dr. Pacheco de Andrade	Rio Grande do Sul
Dr. Barros Junior	Estado do Rio
Deputado Fernando de Abreu	Espirito Santo
Dr. Luiz Franco	Alagoas
Dr. Alcides Vianna	Espirito Santo
Academico Getulio Santos	Espirito Santo

A Caravana se fez acompanhar de photographos e jornalistas da Imprensa Carioca.

Da "Gazeta de Victoria", de 13 de fevereiro de 1930.

Em praparo para o classico de domingo

Em preparo para o Classico "S. Francisco Xavier", a grande carreira de domingo, no Hippodromo Brasileiro, trabalharam hontem, juntos os nacionaes Rodolpho Valentino e Duggan.

Esse exercicio foi feito na distancia dos seus compromissos, levando Rodolpho Valentino a monta de Armando Rosa e Duggan a de um lad.

O filho de Oldiman ganhou com sobras de Duggan, marcando 160" 2|5 para os 2.400 metros.

A proxima corrida na Moóca

Para a reunião que será realizada domingo proximo, no hippodromo da Moóca, foi organizado o seguinte programma:

1.º premio "Experiencia" — 1.500 metros — 2:000$000 — Chypre, 55 kilos, Organa, 49, Util, 56, Ribatejo, 56 e Charif, 56.

2.º premio — "Initium" — 1.000 metros — 3:000$00 — Hero, 51 kilos; Braz Cubas, 53; Xanacy, 51; Pintor, 53; Genova, 51 e Hermes, 53.

3.º premio "Mixto" — 1.609 metros — 3:000$000 — Predilecto, 56 kilos; Yugo, 56; Maleva, 53; Souakim, 56; Boa Viagem, 52 e Irish Popy, 48.

4.º premio "Emulação" — 1.700 metros — 3:000$000 — Dolly, 53 kilos; Arco Iris, 50; Tops, 50 e Luconia, 50.

5.º premio "Combinação" — 1.800 metros — 3:500$000 — Juruá, 52 kilos; Festeiro, 55; Kool 52; Fairy Girls, 48; Hiemal, 49 e Rei de Espadas, 52.

6.º premio "Imprensa" — 1.609 metros — 4:000$00 — Bury, 56 kilos; Edda, 51; Eniiram, 53 e Thompson, 48.

7.º premio "Excelsior" — 1.650 metros — 3:000$000 — Favella, 56 kilos; Trieste, 50; Iro, 53; Beata, 56 e Universo, 50.

A's 20,45 de 13 deste mez, devereis ir vêr
O PHANTASTICO
SPEEDWAY
Na pista do FLUMINENSE F. CLUB
PREÇOS POPULARES

Finalmente amanhã será inaugurada a temporada do emocionante sport "Speedway"!

A maior emoção que os desportos podem fazer sentir

AMANHÃ, A' NOITE, NO FLUMINENSE F. CLUB, FORMIDAVEIS CAMPEÕES DO MOTOCYCLISMO MUNDIAL, INAUGURARÃO A TEMPORADA DE "FLUMINENSE-SPEEDWAY"

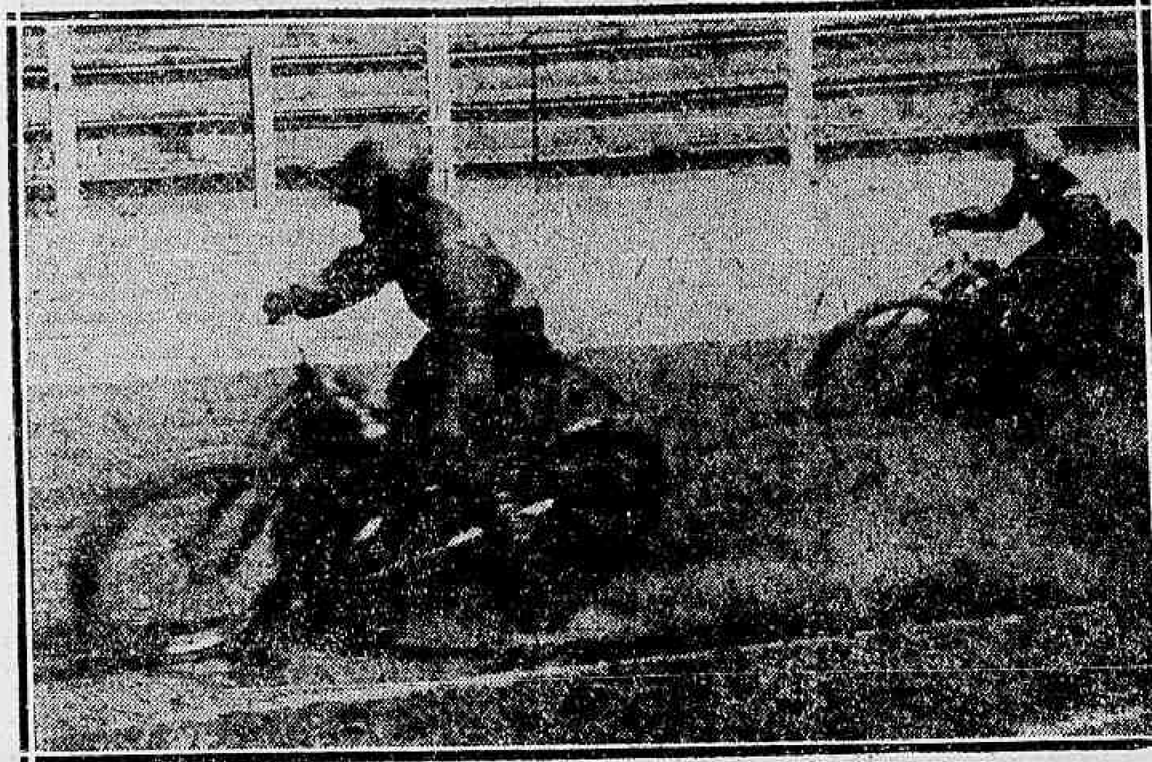

Empolgante instantaneo apanhado numa das curvas, quando corriam Pagano e Riau. Na frente, vê-se o corredor argentino Pagano, vencendo o campeão francez Riou, o notavel rapaz que conta apenas 16 annos de edade

Para amanhã, á noite, está marcada a inauguração de "Fluminense x Speedway".

Dizer "Speedway" é lembrar as mais formidaveis realizações, em questão de sports e o que a afficcão carioca terá opportunidade de ver na pista do club tricolor, é o que se póde conceber de mais phantastico e emocionante, que um homem corajoso e cheio de audacia póde executar, com desprendimento pela vida e com a certeza de que luta, verdadeiramente, com a morte.

E essas emoções não são sentidas sómente pelos praticantes do phantastico desporto que o Fluminense F. Club faz disputar amanhã em seu estadio, posto que ellas se transmittem, tambem, com sua maior intensidade, a quantos as assistem.

O "Speedway" é desconhecido no Brasil, mas tem, em quasi todo o mundo, a melhor aceitação. Essas corridas sobre motocycletas, fazem-se ha seis annos, já, e tiveram seu inicio na Australia, com caracteristicos differentes das actuaes, porém.

No principio eram simples corridas de motocyclos, em estradas; hoje, o "Speedway" caminha á testa dos desportos mecanicos no mundo, tal é a emotividade acrobatica de seu desenrollar e suggestão de seu transcorrer.

O "Speedway" conta já, com cerca de 70 pistas, em todo o mundo, em sua maioria, na Australia, Inglaterra e Argentina.

ELLE SE FAZ EM CIRCUITO FECHADO

O "Speedway" só se faz em pistas, com circuito fechado. Não admitte as inclinações para fazer equilibrio, que se notam nas curvas dos velodromos, para as corridas simples de automoveis cyclismo e motocyclo. Sua grande emoção reside nas derrapagens a que estão obrigados os corredores, para "salvar a vida", que elles jogam nos poucos segundos que levam para percorrer os mil e poucos metros do percurso de cada prova.

Os corredores de "Speedway" não tem seguros de vida, em nenhuma companhia de seguros no mundo. A propria empresa para que correm, tem um fundo especial para pagamento de accidentes ou morte que soffram, tal é o perigo immenso a que estão expostos.

Elles usam roupas especiaes de couro acolchoado e um capacete de aluminio, para protecção nas quédas de todo o momento.

CAMPEÕES MUNDIAES CONCORRERÃO, AMANHÃ, NO FLUMINENSE

Os "Speedway" que amanhã vão inaugurar a temporada do Fluminense, são os melhores do mundo. São verdadeiros réis da velocidade e da acrobacia arrojada. Elles formam a melhor equipe do universo, posto que são os melhores de suas patrias.

Assim, o capitão da turma é Juan Pagano, que tem o campeonato absoluto do mundo empatado com Sprouts Elder, o famoso inglez, que ainda ha poucos mezes vimos passar por aqui a caminho de Buenos Aires. O campeonato do mundo, que se disputou na capital da Argentina, no ultimo verão, não teve sua prova final disputada e, possivelmente, a pista do club tricolor, será o local dessa grande disputa.

"A MARAVILHA DE 16 ANNOS"

Robert Rion, o campeão da França, que a torcida do Fluminense já alcunhou de "A maravilha de dezeseis annos", é um imberbe, ainda, mas de notavel arrojo e maestria.

Na exhibição-treino de hontem, no Fluminense, Robert Rion provou suas formidaveis qualidades de "Speedway", vencendo seus mais notaveis companheiros, desenvolvendo, com sua poderosa machina, mais de 100 kilometros horarios.

Bravi, da Italia; Ualugam, do Uruguay; Karoly Viana, da Hungria; Jin Lee e Jack Brawman, da Inglaterra; Zeipp, da Yugoslava; Gonzalez, da Hespanha; Torres, o campeão absoluto de Portugal, e, como um mysterio "o Voador Mascarado", que é dos mais notaveis da équipe.

QUEM SERA' O "VOADOR MASCARADO? — UM TRICOLOR?

O "Voador Mascarado" é dos mais notaveis "Equipers", dissemos, e sobre sua ignorada identidade correm as mais desencontradas versões.

A que mais parece approximar-se da verdade, diz que o "Voador Mascarado" é um conhecido desportista "tricolor".

Os directores de "Fluminense Speedway" affirmam que não o conhecem, mas confirmam suas formidaveis qualidades, posto que já o viram actuar na Australia, Inglaterra e Argentina, sempre sob o incognito que mantém.

Outros dizem que o "Voador Mascarado" é um dos mesmos directores do "Speedway", o technico W. de Rose verão tambem aceitavel. Falam que o "incognito" é portuguez, conhecido motocyclista de nossa capital, o que tambem é possivel, entretanto tudo o que se póde affirmar é que o "Voador Mascarado" é um dos mais formidaveis entre os "Speedway" mundiaes.

QUEM PODERA' SER O "VOADOR MASCARADO"? — NA REUNIÃO INAUGURAL SERÃO REALIZADAS 17 CORRIDAS

A reunião de sabbado proximo, inauguração da temporada, terá 17 corridas, assim distribuidas:

Uma competição de "handicap", com 4 preliminares, onde são classificados dois homens em cada.

Duas semi-finaes, com os oito classificados nas preliminares e onde são seleccionados outros dois em cada uma e uma final, com os quatro homens vencedores das semi finaes.

Uma "Corrida Triangulo", com duas preliminares, onde intervém quatro homens em cada, classificando-se os dois primeiros, uma final, com os quatro corredores melhores das preliminares.

Uma "Corrida de Scratchs", com o mesmo desenrollar das de handicap, tendo, porém, suas partidas feitas em egualdade de condições; nessas "corridas", será disputado o rico trophéo "Ovomaltine", offerecido pelo desportista suisso, sr. G. Auchenthalen.

Os preços dos ingressos, serão cobrados de forma accessivel a todas as bolsas e variam entre 3$000 para a geraes e 10$000 para as cadeiras numeradas.

O MUNDO OFFICIAL CONVIDADO

O sr. J. A. Ferradás, enviou convites ao nosso mundo official. Ainda na revolução de outubro, os serviços que o motocyclismo prestou foram relevantes, provando sua utilidade e sendo, mesmo, considerada a 6.ª arma. Uma formidavel exhibição como a que annuncia para amanhã, á noite, certamente, que interessará os dirigentes da Nação.

Assim, portanto, a reunião de inauguração de "Fluminense Speedway" está fadada a um formidavel exito.

O Vasco venceu os pernambucanos por 3x1

RUSSINHO OBTEVE DOIS LINDOS PONTOS

Realizando, hontem, o segundo jogo da sua excursão á Europa, o Vasco obteve a sua primeira victoria, vencendo os pernambucanos por 3x1.

A victoria do bando cruzmaltino já era um caso decidido, e outro não poderia ser o resultado do prelio, pois, só obra da viagem justifica-se a derrota e o score do jogo com os bahianos.

Embora os defensores do "Leão do Norte" não sejam adversarios tão temiveis como os da "Boa Terra", brilhante foi a victoria do bando excursionista, se levarmos em conta o estado em que se achava a cancha, toda encharcada.

Russinho foi o heróe desta jornada, como já o tinha sido na Bahia, marcando dois tentos e sendo o iniciador e finalista na marcação, obtendo os primeiro e ultimo pontos da tarde.

Carlos Leite, procurando imital-o, repetiu o seu feitio do primeiro jogo, consignando o 2° goal do seu bando.

A todos os preliadores, pois, os nossos parabens por este triumpho e que os louros da victoria coroem os nossos jogadores, que já, demandam do Velho Continente, onde irão se defrontar com teams europeus.

A viagem do Botafogo ao Sul

OS PREPARATIVOS PARA O EMBARQUE NO PROXIMO DIA 16

O Botafogo F. C. está ultimando os preparativos da sua proxima viagem ao Rio Grande do Sul onde vae convidado pelo Internacional F. C. de Porto Alegre, para disputar uma serie de partidas amistosas de football, com os melhores teams locaes.

O embarque da delegação será no proximo dia 16, a bordo do "Araraquara".

O programma de jogos no Rio Grande do Sul obedecerá á seguinte ordem:

Dia 21 — Contra o Internacional F. C.

Dia 24 — Contra o Gremio de Football Portoalegrense.

Dia 28 — Contra o scratch gaucho.

Dia 1 — Contra o C. A. Bancario, de Pelotas.

Dia 5 — Contra o S. C. Rio Grande, do Rio Grande.

Ainda não foi designado o chefe da delegação do Botafogo F. C., mas os demais membros da embaixada alvinegra, são os seguintes:

Delegado: dr. Alarico Brandã Maciel.

Technico: Nicholas J. Landy.

Jogadores: Germano Boettcher Sobrinho, Octavio de Menezes Póvoa, José Rodrigues, Herminio de Oliveira, Affonso de Azevedo Carneiro, Martim Mercio da Silveira, Humberto de Araujo Benevenuto, Heitor Canalli, Alvaro Gonçalves da Rocha, Paulo Goulart de Oliveira, Rogerio Braga Filho, José Ferreira Lemos, Celso Cardoso Linhares e Octacilio Pinheiro Guerra.

Sortes Grandes Só Se Obtém
— NO —
SONHO DE OURO
GALERIA CRUZEIRO, N. 1
— Oscar & Companhia —

O Fluminense-Speedway á imprensa

A DEMONSTRAÇÃO DE HONTEM AOS CHRONISTAS SPORTIVOS

Aspecto tomado após as provas dedicadas á imprensa, vendo-se os participantes e atrás, em pé, os chronistas esportivos

O novel sport para nós e que já conta com grande massa de adeptos enthusiastas, o "Speedway", introduzido aqui por syndicato estrangeiro de combinação com o Fluminense F. C., teve hontem, pode-se dizer, a sua "avant-premiére".

Foi ella dedicada á imprensa sportiva da capital que, na sua maioria esteve presente, sentindo as emoções extraordinarias que proporciona o empolgante sport que actualmente está se implantando entre "nos outros".

O sr. Ferradas, director e encarregado geral foi gentilissimo com os "periodistas".

Um argentino, "gentleman", que nos dispensou toda a attenção, informando-nos de tudo e explicando minuciosamente.

Prevemos um exito extraordinario para, amanhã, á noite, quando da inauguração official da temporada de "Speedway".

O nosso publico ficará emocionado pela audacia e arrojo dos disputantes, Serão provas sensacionaes e arriscadissimas pelo que vimos.

A demonstração que nos foi offerecida teve o seguinte desenrolar:

1.ª CORRIDA — HANDICAP

Em 1° José Gonzalez, (hespanhol), que deu handicap.

Em 2°, Torres, (portuguez), com 100 metros de vantagem. Em 3° Ferreira, (italiano) com 80 metros. Em 4° Malagani, (uruguayo) com 30 metros.

2.ª CORRIDA — SCRATCH

Em 1° Riou (francez), campeão da França. Tem 46 annos.

Em 2° Vrana — (hungaro).

Em 3° Brazi — (italiano).

Em 4° Saracco — (italiano).

3ª CORRIDA — MATCHS LIVRE — SCRATCHS

Em 1° Juan Pagano, (argentino) vice-campeão do mundo.

Em 3° Riou — (francez) campeão de França.

4ª CORRIDA — DEMONSTRAÇÃO

Gonzalez, (hespanhol). Fez bellas demonstrações de audacia e arrojo.

5.ª CORRIDA — DEMONSTRAÇÃO

Pagano, (argentino). O vice-campeão do mundo emocionou pela sua pericia e destemor.

Foi offerecido pelo sr. Ferradas, após as provas, lauta mesa de pastellaria e doces.

Ao "champagne" homenageou-nos o sr. Ferradas, agradecendo o nosso collega Ivo Arruda.

CONVENIENCIAS

O leitor do "Diario Carioca" deve procurar diariamente nesta —:— secção o artigo que lhe convém —:—

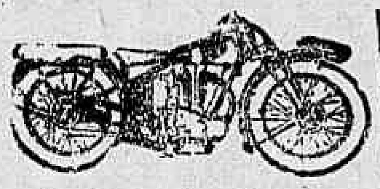

Peugeot

MOTOCYCLETAS — BICYCLETAS
Ultimos modelos
ISNARD & C.
Rua Evaristo da Veiga, 20
(Proximo á Avenida)

Limpeza das Vitrines

A limpeza das vitrines deixou de ser o grande espantalho do commerciante. Com a descoberta do FE-PU (formula allemã) todos os vidros, espelhos e crystaes podem ser limpos EXTANTANEAMENTE. FE-PU da um brilho maravilhoso nos vidros. Poupa tempo — Experimentem.
Pedidos a XIMENES & CORRÊA — RUA CHILE, 15-sobr. — Tel: 2-9758.

Placas em 20 minutos

A mais recente novidade para o Brasil. Placas de bronze, metal, esmalte, etc., etc.. Trabalhos garantidos e pelos menores preços da praça. Carimbos e letreiros luminosos.

Armazem Boa Esperança

Casa de 1.ª ordem em liquidos e comestiveis finos
CHAMPAGNE, LICORES, VINHOS, BISCOITOS
R. Barão da Torre, n. 1[illegible]1
IPANEMA
Tel.: 7-2294

TAXI

Huomobile de 8 cylindros, a preço de ocasião. Facilita-se o pagamento. — Tratar com Pinheiro — Edificio da "A Noite" — 12° andar.

"Bichas e Ventosas"

Applicam-se e attendem-se chamados a qualquer hora. — R. Senador Euzebio n. 81. Salão Bella Napoli.

PAPELARIA

Traspasa-se uma pequena, optimamente localizada, no centro da cidade. Negocio de occasião. Facilita-se o pagamento. Tratar na sala n. 1206, no 12° andar do Edificio da "A Noite".

TERRENO NA ESTRADA NOVA DA TIJUCA

FRONTEIRO AO N.° 260

Vende-se este terreno com 50 metros de fundos. Está optimamente localizado, passando o bonde por toda a sua frente. A venda poderá tambem ser feita em lotes. Tratar na gerencia desta folha, com o sr. Costa Pereira.

TERRAS A' VENDA

95 alqueires medidos e demarcados, em capoeirão, capoeira e pasto.
5 alqueires em commum, compostos de pastos nas lavras do "Varado", "Quebra Queixo", e "Queimadinho", nas terras mais ricas em ouro do Brasil.
Tudo no districto de Sumidouro, municipio de Marianna, Minas Geraes.
Propriedades perfeitamente legalizadas.
Cartas a Luiz da Motta — E. F. Leopoldina — E. de Minas Geraes. — S. Geraldo.

PREDIO DA TRAVESSA PATROCINIO

VENDE-SE um com tres quartos, duas salas e demais dependencias, com uma quitanda na frente, tem 7m 1,2 de fundos. Renda: 350$000 mensaes. Tratar na gerencia deste jornal, com o sr. Costa Pereira.

PREDIO DA TRAVESSA ANNA TELLES 212

Jacarépaguá

Vende-se um com tres quartos, duas salas e demais dependencias. O terreno mede 22 metros de fundos, distante 13 minutos da estação de Cascadura. Tratar na gerencia deste jornal, com o sr. Costa Pereira.

FAZENDA A' VENDA

OPTIMO NEGOCIO

Vende-se uma no Districto de S. GERALDO, municipio de Rio Branco, com 80 alqueires mais ou menos em pastos, lavouras de café e capoeirões. Sua divisa pela frente, vem a rua Dr. Celso Machado, localização excellente, duas moradias confortaveis, abastecimento dagua da serra e propria, installações sanitarias completas. Terrenos excellentes para qualquer cultura; 12 casas para colonos; olaria com forno modelo; 34 000 pés de café de 4 a 16 annos.
Mais informações dirigir-se a Luiz Ferreira da Motta, em São Geraldo, Minas. — E. F. L.

LIVRARIA ALVES

RUA DO OUVIDOR, 168
Livros collegiaes e academicos

CARITAS SOCIAL

A Sociedade "Caritas Social", continuando a interessar-se pela mocidade feminina, communica que possue actualmente maior numero de quartos ao alcance de moças de boa conducta que lhe queiram dar a preferencia.
Trata-se na rua Marquez de Abrantes, 18.

Não escolham os seus letreiros, sem ver os nossos modernos luminosos Chrystaes a Ouro — Pinturas locaes Gravações Vitraes

J. Estephanio
R. Buenos Aires, 310.
Telephone: 4-3518.

A Joalheria Valentim

vende, compra troca, faz e concerta joias e relogios, com seriedade: á rua Gonçalves Dias n. 37. Tel. 2-0994.

Gloria — Alugam-se

Quartos mobiliados com ou sem pensão, por mez ou a diarias. Entrada independente.
Rua Almirante Balthazar, 31.

SOBRADO

R. General Camara, 137

Aluga-se um optimo sobrado com boa sala de frente espaçosa sala de espera um grande salão e dependencias. Propria para escriptorio de casa importadora ou de representações, pensão ou outro qualquer negocio.
Fica entre Uruguayana e Ourives. Tem telephone installado. Está pintado de novo.

PREDIO NA RUA DESEMBARGADOR ISIDRO

Vende-se solido predio na rua acima com accommodações para familia de tratamento.
Preço, 100 contos de réis facilitando-se o pagamento. Tratar na gerencia desta folha com o sr. Costa Pereira

ESTOFADOR

Precisa-se um bom estofador, á rua General Camara, 137.

PROFESSORES — Queiram procurar a Casa do Ensino Particular, futura Casa Brasileira do Professorado Universal, para gosar das vantagens que ella offerece.
Praça Tiradentes, 85

ESCRIPTORIO DE FRENTE, com agua corrente, luz e phone. Praça Tiradentes, 85.

BEBAM CAFE' **GLOBO** O MELHOR E O MAIS SABOROSO

As victorias de Izidro por.. telegramma

Izidro Sá, o popular pugilista luso, que se fez no noso meio, foi para os Estados Unidos tentar a sorte e até hoje não sabemos o que tem feito no paiz das illusões o terrivel matador... de incautos.

O telegrapho não nos deu noticia alguma sobre a maravilha portugueza, conforme o appellidaram aqui, alguns crentes.

Deduzimos que Izidro interessa tanto aos americanos como um Ramon Lopez ou Sierrita á nós ou então, que as victorias que tem obtido, como temos tido conhecimento, são puramente por telegrammas... particulares...

Margarida Max homenageada no campo do America F. C.

COMO PROVA PRELIMINAR JOGARÃO OS TEAMS DAS CORISTAS DO THEATRO RECREIO E THEATRO REPUBLICA

Realiza-se, finalmente, terça-feira, ás 16 horas, no campo do America F. C., o jogo revanche entre os teams do Theatro Republica e Theatro Recreio.

Como prova preliminar jogarão os teams das coristas dos mesmos theatros.

Será juiz deste encontro, no 1° tempo, Margarida Max; no 2° tempo, Elisa Carreira.

Para este encontro será cobrada apenas a quantia de 1$000 para beneficio da Casa dos Artistas.

Este jogo será em disputa da taça "Melhor das tres", offerecida por Margarida Max.

Fernando, do Fluminense, foi suspenso por 6 mezes

A Commissão Executiva da Amea, na sua reunião de hontem, suspendeu por seis mezes o valoroso defensor do Fluminense, Fernando Giudicelli.

O center-half tricolor, porém, não deixará de emprestar o seu valioso concurso a embaixada vascaina, na sua excursão á Europa, pois a penalidade imposta áquelle jogador só começará a vigorar após a sua chegada nesta capital.

Tal deliberação foi tomada "ad referendum" do Conselho dos Fundadores, que deverá se reunir hoje, á tarde.

Botafogo F. C.

3° QUADRO DE FOOTBALL

O departamento technico do Botafogo F. C., afim de organizar, definitivamente, o 3° quadro de football, pede, por nosso intermedio, o comparecimento, na séde, hoje, sexta-feira, dos amadores componentes dos seguintes teams:

PRETO e BRANCO — Gustavo — Althemar — Mario — Aguinaldo — Ernani — Humberto — Maciel — Araujo — Dutra — Mourinho e Lemos;

VERMELHO: Ribas — Vicente — André — Ferreira — Murillo — Samuel — Simas — Justo — Serpa — Franklin — Eduardo.

Os encontros do campeonato de basket-ball, annunciados para hoje

A tabella do campeonato carioca de football marca para hoje, os seguintes encontros:

Vasco da Gama x Villa Izabel.
Brasil x Flamengo.

TOSSE... use
— A X O L —
não e xarope nem injecção.
Nas pharmacias.
Senhoras — Usem:
AGERMOL, preventivo seguro.
Dôr nos rins, figado ou bexiga? Tome HELAL — effeito rapido.

B. Bloch F. C.

Muito tem sido o progresso deste valoroso gremio sportivo, pois sendo composta a directoria de veteranos cracks, assim como o vice-presidente, Julio Dozzani, ex-crack do Corinthians de S. Paulo, e outros de real valor.

Diversas excursões tem feito este club, pois, sendo fundado por distinctos rapazes, empregado em um grande estabelecimento graphico, B. Block Irmãos, sito á rua da Constituição, 38.

Seu team, bem treinado, tem innumeras victorias, porque possue futurosos jogadores, que são:

Idman, Americo Lima, intranspenivel barreira, a linha de halves possue um elemento de real valor que é, Queiroz, menino de ouro do B. Block F. C., coadjuvado por Constantino e Erico, bons marcadores, e a linha de ataque, Nilo Neves Gacht Leal e Lula, é perigosissima.

Domingo, o B. Block F. C. vae enfrentar um forte conjunto do Estado do Rio, no festival promovido pelo "Victorioso F. C.", e por nosso intermedio solicita o pontual comparecimento, á 1 hora da tarde, na séde social, para dali seguirem juntos para o referido campo.

O team será este:

Idman — Americo e Lima — Constantino, Queiroz e Erico — Nilo, Neves, Gacht, Leal, Lula.

Reservas: Rogerio Ariovaldo Suza.

SECÇÃO CINEMATOGRAPHICA

"O CÃO DE BASKEVILLE" CONSAGRADO PELA OPINIÃO UNANIME DE FIGURAS NOTAVEIS DOS SCENARIOS INTELLECTUAES E POLITICOS DA EUROPA

Momento arrebatador e de alta dramaticidade de "O Cão de Baskeville", do Programma Urania

Para bem se avaliar o exito que "O cão de Baskeville", vem alcançando em todo sos recantos do mundo em que está sendo exhibido aqui vamos transcrever algumas das opiniões emittidas sobre elle por algumas personalidades mais em evidencia na época e que as mais famosas revistas européas publicaram. Para o grande escriptor Remarque, o autor immortal de "Sem novidade no front", "O cão de Baskeville" é a realização cinematographica mais impeccavel que seus olhos já viram. Para MacDonald, o celebre Primeiro Ministro inglez essa producção empolgante do Programma Urania "tem os grandes caracteristicos de uma direcção genial e é uma reproducção irreprehensivel do livro do grande Conan Doyle. Hitler, o politico allemão de renome disse: "O cão de Baskeville" pelo milagre da sua sonorização surprehendente e pelas suas situações de mysterio que se não desvenda facilmente — é a emoção mais forte que a cinematographia me tem proporcionado". Para Julio Dantas, o consagrado escriptor portuguez, o maior talvez de todo Portugal, "O cão de Baskeville" tem no mysterio da sua historia, bem escondido lá no fundo, um suavissimo romance de amor que nenhum daquelles lances dramaticos e daquelles instantes horriveis de emoção conseguem sobrepujar". Emil Jannings tambem dá o seu depoimento valioso sobre esta arrebatadora producção, dizendo:

"Eu não sou amigo de "films" de emoções violentas, desenroladas em ambientes e situações mysteriosas. Mas "O cão de Baskeville" me feriu fundamente as sensibilidades pela sua "maneira", differente de desenrolar-se e sobretudo pelas subtilezas das suas situações, mesmo as mais tragicas. E' um film que a gente vê com uma grande curiosidade e que quanto termina a gente está satisfeita..."

Só essas opiniões, em si, valem pelo elogio mais caloroso que se poderia fazer ao film se nelle não abundassem, em quantidade, motivos de triumpho como os da emoção absorvente do seu romance, da sua dramaticidade e da actuação dos seus protagonistas entre os quaes Carlylle Blackneil, Betty Bird, Livio Pavanelli e Fritz Rasp.

"O cão de Baskeville" terá a sua "premiére" no dia 22 no Parisiense.

De passagem para a Europa, depois de grandes triumphos alcançados em Buenos Aires e Santos, permanecerão uma — semana entre nós, os —

CO'ROS DE RUADA

Famoso conjunto de 30 artistas — cantando e dansando a Alma — a Poesia e o Romance da Gallicia, em

Musica — Córos — Sólos e Dansas

com acompanhamento de GAITAS DE FOLIES, SANFONAS, TAMBORES, CASTANHOLAS e BOMBO — dando vida ao FOLKLORE GALLAICO-PORTUGUEZ

8 sopranos — 7 tenores — 7 barytonos e 6 baixos, sob a direcção do famoso maestro dos córos da cathedral orense D. Daniel Gonzalez.

ESTRE'A 2.ª-FEIRA — No GLORIA

NOTA — No mesmo programma, o film da Tiffany (P. Serrador) — MULHER CONTRA MULHER — com Betty Compson e Juliette Compton

"A OUTRA ESPOSA" VAE ENCANTAR

Muito linda e elegantissima Dorothy Mackail vae voltar, ao lado de Lewis Stone, em um film encantador da Warner-First "A outra esposa", breve, no Gloria

"A outra esposa", um film "Warner-First" que o Gloria vae exhibir proximamnte apresenta dois grandes nomes do "ecran" norte-americaoo: Dorothy Mackaill, a inglezinha perigosa e irrequieta, em seu maior papel, inteiramente differente daquellas em que sempre se apresentou até hoje, elegantissima e mais amorosa. — Lewis Stone o actor impeccavel, o elegante e eterno galã, prodigioso como sempre! Quanto á historia é uma delicia... e um perigo para o socego dos homens de negocios que têm, no lar, uma esposa e no escriptorio... uma secretaria, isto é... "a outra esposa" aquella que, sendo bonita, mais o domina... Alem desses dois grandes nomes, o film conta ainda com o concurso precioso do famoso Hobert Bosworth, da joven e deliciosa Jean Blondell e de Natalie Morehead, uma linda mulher, loura, que já vimos em "Mulher entre amigos".

Mais quatro dias e teremos "Mulher contra Mulher", no Gloria

O Cinema Gloria vae começar a exhibir na proxima segunda-feira o grandioso film da Tiffany — "Mulher Contra Mulher".

Ha quatro mezes que toda a imprensa se tem occupado desse film, já pelo que diziam delle as gazetas americanas, já depois de uma pequena sessão em que nos foi dado ver essa obra dirigida por Victor Saville.

E todos que já conhecem "Mulher contra Mulher" não sabem o que mais admirar nessa verdadeira joia — se o romance que empolga do começo ao fim, se a encenação luxuosissima, se a actuação desses tres artistas de fama que são Betty Compson, Juliette Compton e George Barraud.

Betty Compson nesse film não sómente é a interprete principal do romance, como nos desvenda o seu talento cantando em francez e inglez e bailando, emquanto Juliette Compton, ademais de artista nos mostra tambem a mulher elegante cujos fóros vem cobrindo o mundo inteiro.

O Programma Serrador fará estrear "Mulher Contra Mulher" no cinema Gloria na proxima segunda-feira juntamente com os famosos córos "De Ruada", de que falamos em outro local.

O film do Phenix

Um dos melhores, senão o melhor, dos films "só para adultos" que o Phenix tem exhibido é sem duvida "Sacerdotizas do Prazer" o que está actualmente em exhibição no templo da arte realista.

"Sacerdotizas do Prazer", pertence a celebre serie de films-estudos de psychologia social editados pela Justiça de menores de Berlim e destina-se especialmente, a prevenir a mocidade incauta, dos perigos do mundo.

A seguir o Phenix já está annunciando "Escola da Volupia", outro grande film.

No palco, tanto nas sessões de matinée como de soirée, será representada a pochade "O Cinturão Electrico".

Vá ver Conchita Piquer, segunda-feira, no Parisiense

Si quer conhecer uma mulher lindissima, doublée em artista de valor, não perca a opportunidade que lhe vae dar na proxima segunda-feira o Parisiense, que passará a exhibir esse film explendido que é "O Preto que tinha a alma branca", extrahido da obra de Insúa. Essa artista é Conchita Piquer, tida como a mais bella mulher de Hespanha. A seu lado trabalha o artista-negro, de fama mundial Raymond de Sarke.

O MELHOR COMICO DO MUNDO
NA MELHOR COMEDIA DO ANNO !!!
HAROLD LLOYD
HAROLDO TREPA-TREPA
(FEET FIRST)
SEGUNDA FEIRA NO IMPERIO

"VINHO E PECCADO", O NOVO FILM DO CINE ELDORADO

Conchita Pequer, numa scena interessante de "Vinho e Peccado", que veremos na proxima semana, no Eldorado

O novo film que para segunda-feira o Eldorado annuncia é daquelles que servem a todos os paladares e, portanto, dos que agradam ao publico inteiro.

Transcripto de uma obra prima da literatura hespanhola, — "La bodega", de Blasco Ibanez, — tem aquelle colorido e aquella realidade que o famoso romancista costuma empregar na confecção de seus livros. E a par disso desenvolve um thema verdadeiramente empolgante.

Para os que gostam de scenarios, "Vinho e peccado" mostra a mais bella cidade iberica, a maravilhosa Sevilha, terra de amor, de encanto, de seducção e de mulheres que viram a cabeça a qualquer mortal.

Para os apreciadores da boa musica, essa pellicula possue uma bellissima partitura, especialmente feita para ella por tres dos maiores compositores hespanhoes: — Granados, Albeniz e Fallas.

Para os que olham apenas os interpretes, a figura encantadora de Conchita Piquer, a mais bella mulher de Hespanha, enche os olhos e o coração.

E, sobre tudo isso, o dialogo rico e vibrante, todo em castelhano, despensa os letreiros, transformando o film numa magnifica peça theatral de grande effeito.

"Vinho e peccado", por todos esses motivos, vae ser o successo na semana proxima, na tela do elegante Eldorado.

"Anjo das Selvas", o film que está arrebatando São Paulo!...

São Paulo todo nesta semana está vivendo a emoção fortissima e arrebatadora de "Anjo das Selvas" o grande e lindo film Warner First que o Rio espera com ansiedade.

Moldura explendida e magnifica da belleza e da arte admiraveis de Ann Harding, a figura mais celebre e notavel de todos os palcos norte-americanos, "Anjo das Selvas" é um romance fortissimo, cheio de situações da mais alta dramaticidade. Com Ann Harding reapparece em o "Anjo das Selvas" James Rennier um artista correcto, de apreciaveis recursos, que todo mundo admira, e que marca nessa finissima super-producção uma "performance" notavel.

"O Anjo das Selvas" terá o seu lançamento, breve, num dos grandes cinemas da Cia. Brasil Cinematographica.

Dois dias para completar triumphos

"Resurreição" e "A Indicadora do cinema", os films que estão agora no Capitolio e no Imperio, respectivamente e nos quaes apparecem Lupe Velez e Clara Bow, têm apenas dois dias para completar e levar a termo os exitos alcançados durante a presente semana.

Basta olhar o successo de bilheteria que aquelles dois films registraram até agora, desde segunda-feira, basta levar em conta a sympathia de que gosam Lupe Velez e Clara Bow e não haverá quem se engane quanto aos applausos que esperam ainda os dois trabalhos nestes dias finaes da semana.

"Svengali", o maior film do maior actor...

O proximo film da Warner-First que o Palacio Theatro da Cia. Brasil Cinematographica vae exhibir apresentará John Barrymore em um film prodigioso.

John, o bello John, desta vez ficará apenas com o recurso de sua arte famosa pois seu perfil privilegiado fica inteiramente dissimulado por um falso "narigão" e um cavanhaque de ponta, um e outro horriveis...

Nesse film John foi quem escolheu sua "leadinglady".

Esta é Marian Marsh, uma menina de 17 annos, muito loura com um riso irresistivel, que lhe faz, nas faces, duas "covinhas" seductoras.

Ella é, incontestavelmente a maior revelação feminina do anno.

Muitas candidatas haviam passado pela sala em que, sentado, John Barrymore as examinava e interrogava.

Eis que surge Marian Marsh, com os cabellos dourados do mesmo tom dos de Dolores Costello, com o mesmo sorriso, o mesmo ar meigo e altivo.

Barrymore mandou cessar a entrada das mais candidatas. Era aquella que escolhia para sua "leadni-gglady" em "Svengali".

E o film mostrou que o genio não errara e que a menina era a criautra destinada para apparecer ao lado de sua figura famosa dando-lhe maior realce e suavizando o medonho aspecto de John nesse film.

"Raffles"

O PROXIMO FILM DE RONALD COLMAN, LOGO A SEGUIR AO DE GLORIA SWANSON

Logo na semana seguinte ao film de Gloria Swanson, o Capitolio exhibirá "Raffles", film que nos trará de volta a figura muito sympathica e querida de Ronald Colman.

Essa nova pellicula da United Artists apresenta o celebre galã — o maior amante da téla — numa historia passada em Londres, desenrolada em ambientes da alta sociedade ingleza onde o celebre ladrão amador exercia as suas actividades.

PATHE' -Hoje-

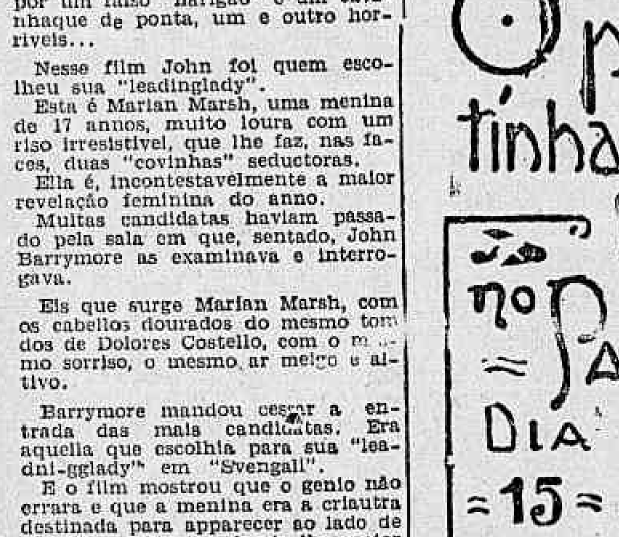

Um drama cheio de movimento, coragem e galanteria — O — Cavalleiro -- Negro -- Interpretado pelo querido e valoroso FRED THOMSON

Perigosa quadrilha de salteadores de estrada — Quem seria o cavalleiro negro, mysterioso e de tão nobres sentimentos? O ataque á mina de ouro — Uma valsa bem merecida. Jornal Universal 18

E' CASADA ! E' NOIVA ! E' NAMORADA ?

VA' VER COMO SE FAZ PARA A DEFESA DE SEU QUERIDO AMOR EM

Az contra Dama

COM BEBE DANIELS E LOWELL SHERMAN

Um trabalho estupendo da RADIO — PROGR. MATARAZZO

Segunda-feira, no PATHÉ-PALACE

E no PALCO: — Estréa dos famosos CÓROS DE RUADA.

No Mundo Espirita

LIGA ESPIRITA DO BRASIL

Depois de amanhã, domingo, ás 18 horas, na Casa dos Espiritas, no 2º andar da rua do Ouvidor n. 15, continuarão os trabalhos normaes do curso popular de Espiritismo, instituido pelo conselho da Liga Espirita do Brasil, nas suas semanaes regulamentares. Constará da ordem do dia dos trabalhos, para estudos collectivos, o quinto capitulo do Livro dos Espiritos no desenvolvimento da these: "Considerações sobre a pluralidade das existencias".

A entrada na Casa dos Espiritas é sempre franca.

COLLIGAÇÃO NACIONAL PRÓ-ESTADO LEIGO

Sob a presidencia do almirante Arthur Thompson e presença dos demais membros do conselho director e sub-secretarios representantes das varias corporações adherentes á Colligação Nacional Pró-Estado Leigo, foi terminado, hontem, o estudo e sequentemente approvados os respectivos estatutos, na sua ultima reunião.

Estiveram presentes á reunião o almirante Americo Silvado, drs. José Olticica, Francisco Alexandre e Severino Silva, commandante João Torres e outros valiosos elementos adherentes á Colligação, de ambos os sexos.

Na proxima quarta-feira, ás 20 e meia horas, o conselho director se reunirá novamente.

A Colligação Nacional Pró-Estado Leigo já conta com 1.087 entidades associativas adherentes ao movimento pró-liberdade de consciencia, na synthese do artigo 72 e paragraphos respectivos da Constituição Federal de 24 de fevereiro de 1891.

CESAR GONÇALVES

Conferencia

Na Tenda Espirita de Caridade, á rua dos Invalidos n. 178, fará, amanhã, sabbado, 13 do corrente, uma conferencia, o distincto espiritista Cesar Gonçalves em commemoração a Antonio de Padua, patrono da Assistencia aos Necessitados, mantida por essa bem orientada associação espirita. A conferencia terá inicio ás 20 horas, sendo a entrada franca.

CONFERENCIA

Amanhã, sabbado, ás 20 horas, fará uma conferencia doutrinaria, o nosso querido irmão e grande propagandista espirita Gustavo Medeiros Pontes, sobre o empolgante thema: "A fé de Antonio de Padua", no Centro Espirita Caridade Ismael, á rua Senador Eusebio n. 314, sobrado. São todos convidados. Entrada franca.

C. E. H. E' AMOR

(Rua Cisplatina n. 86 — Irajá)

Realiza-se neste centro, amanhã, sabbado, ás 19 horas, uma sessão commemorativa pela passagem do VII centenario de Antonio de Padua, cuja sessão será publica.

"ESPIRITISMO NAO E' POLITICA"

O resumo da conferencia realizada em 3 do corrente, na Tenda Espirita de Caridade, e publicado, hontem, em nossa edição, á pagina 8, a pedido do nosso confrade João de Carvalho Pedrosa, vem justamente confirmar a veracidade de nossa nota publicada nesta secção com o titulo acima. Lamentamos, apenas, que o referido resumo, embora com a responsabilidade do presidente da Tenda, fosse confeccionado pela imprensa, e, assim acreditamos, portador e, assim, que lhe conhecemos a prolixidade, fundo e fórma.

CENTRO ESPIRITA ANTONIO DE PADUA

Rua Senador Pompeu n. 160-sob.

Neste velho centro de propaganda da doutrina espirita, haverá, amanhã, sabbado, 13, sessão magna em homenagem ao seu padroeiro Antonio de Padua.

Está encarregado de fazer o panegyrico do grande thaumaturgo, o conhecido propagandista da Philosophia Espirita, sr. Leopoldo Cirne.

Para essa commemoração convidamos todos os confrades, sem distincção.

AVISO

O redactor desta secção attende a todos os interessados, para effeito de publicações, das 18 ás 19 horas, diariamente.

ALBAPENITUM

E' o especifico da GRIPPE

247, R. São Pedro, 247

Dr. Brandino Correa

Molestias do apparelho Genito-Urinario do homem e na mulher — OPERAÇÕES: — Utero, ovarios, prostata, rins, bexiga, etc. Cura rapida por processos modernos sem dor, da

GONORRHE'A

e suas complicações: — Prostatites, orchites, cystites, estreitamentos, etc. Diathermia. Darsonvalização, R. Republica do Perú n. 23, sob., das 7 ás 9 e das 14 ás 18 horas. Domingos e feriados das 7 ás 9 horas

Feira de Amostras

O PROXIMO CERTAMEN E A QUESTÃO DA MELHORIA DOS CAFE'S

A orientação que se vem imprimindo ao proximo certamen internacional desta cidade merece francos encomios, pelos varios pontos a que attende.

Um delles é o de pôr em destaque alguns dos nossos problemas economicos mais importantes, como o do café, ao qual a commissão executiva se dedicou com vivo enthusiasmo, solicitando o concurso directo dos Estados productores.

O recente movimento de São Paulo pela industrialização dos cafés inferiores, equiparando-os aos typos finos, vem collocar em justo relevo a acção dos administradores, que desde o inicio do seu trabalho de organização do proximo certamen se lembraram de focalizar o relevante problema da melhoria dos cafés.

Para imprimir um caracter geral a essa campanha, nenhum ambiente é mais propicio do que a da Feira Internacional desta cidade pelo seu movimento e pela sua projecção no paiz e no estrangeiro.

COMMISSARIO RANGEL

Recebe encommendas para Victoria á Rua Senhor dos Passos, 53. Telephone 4-0749

PARA TODO GOSTO — PARA TODO — PREÇO —

CASEMIRAS EM CORTES

159, ROSARIO, 159

ANGELO M. LA PORTA que distribuiu a sorte pela loteria do **EST. DE STA CATHARINA** agora o está fazendo com maiores vantagens pela loteria do **ESTADO DE SERGIPE** passando a esta o titulo **"A RAINHA DAS LOTERIAS"**

Bilhetes a venda pelos mesmos Agentes, sub agentes e revendedores

EXTRACÇÕES Á'S QUINTAS FEIRAS

RUA JOÃO PESSOA Nº 123

CONCESSIONARIOS:

ANGELO M. LA PORTA & CIA

ARACAJU

Quer possuir um automovel luxuoso e moderno, Chevrolet? Leia as condições de nosso sorteio. O DIARIO CARIOCA distribue cincoenta contos em premios.

DR. APRIGIO DOS ANJOS

ADVOGADO

RUA QUITANDA, 47

2.º andar - Sala 11

Telephone 4-5485

LOTERIA DO ESTADO DO RIO

SYSTEMA DE URNAS E ESPHERAS

Fiscalizada pelo Governo do Estado — Extracções ás 15 horas

— HOJE — **30:000$000** Inteiro, 2$400 — Terço, $800

— TERÇA-FEIRA — **25:000$000** Inteiro, 1$600 — Meio, $800

GRANDE LOTERIA PARA S. JOÃO

200:000$000

— EM 3 SORTEIOS — 23 E 24 DE JUNHO —

Inteiro, 16$ — Vigesimo, $800

O BILHETE DA' DIREITO AOS TRES SORTEIOS

PAGAMENTOS NA COMP. INTEGRIDADE FLUMINENSE

Rua Visconde do Rio Branco 499 Nictheroy

— Em frente á estação das barcas

Ceará Commercial e Industrial Ltda.

Departamento de Sorteios

CAIXA POPULAR — "Plano Cruzeiro"

SE'DE — RUA FLORIANO PEIXOTO, 284 e 286

FORTALEZA —:— CEARA'

Superintendencia Geral para o Sul do Brasil

RUA BUENOS AIRES, 184 — Rio de Janeiro

«PLANO CRUZEIRO»

Autorizado e fiscalizado pelo Governo Federal

Relação dos premios distribuidos por mez, em dois sorteios quinzenaes:

2 premios	10:000$000	20:000$000
12 "	1:500$000	18:000$000
14 "	500$000	7:000$000
140 "	100$000	14:000$000
240 "	50$000	12:000$000

408 Premios mensaes no valor de 71:000$000

INTEGRAES E SEM DESCONTOS

Sorteios pela Loteria Federal nos dias 10 e 25 de cada mez.

HABILITEM-SE

JOIA, ENTRADA .... 2$000

MENSALIDADES .... 2$000

CLUB DE SÃO CHRISTOVÃO

A FESTA DE AMANHA

O querido e tradicional Club de S. Christovão realizará, amanhã, sabbado, uma grande festa.

Promove-a a nova directoria, a cuja frente se encontra o nome illustre do dr. E. de Sá Freire, e isto é o bastante para assegurar o completo successo desse verdadeiro acontecimento mundano.

Muitos fogos de artificio serão queimados, e soltos muitos balões, festejando Santo Antonio.

Uma excellente jazz-band animará as dansas.

Os associados terão entrada com o recibo de junho. Traje de passeio, completo.

NAÇÃO BRASILEIRA

O ultimo numero do interessante mensario "Nação Brasileira", de Alfredo Horcades e Théo-Filho, agora apparecido, traz um magnifico artigo de fundo do grande jurisconsulto dr. Clovis Bevilaqua sobre a "Voz da Historia", uma pagina inedita de Amelia de Freitas Bevilaqua, além de varios outros artigos de collaboradores dignos de attenta leitura. Com farta clicheria, impressa em excellente papel, "Nação Brasileira" continúa a manter o programma traçado desde o seu primeiro numero, concorrendo com o maior contingente possivel para intensificar o intercambio intellectual e economico dos Estados da Federação. O presente numero é bem uma prova da victoria desse programma.

QUER GANHAR SEMPRE NA LOTERIA?

A Astrologia offerece-lhe hoje a RIQUEZA. Aproveite-a sem demora e conseguirá FORTUNA E FELICIDADE. Guiando-me pela data do nascimento de cada pessoa, descobrirei o modo seguro que, com minhas experiencias, todos podem ganhar na loteria, sem perder uma só vez. Milhares de attestados provam as minhas palavras. Mande seu endereço e $ 500 réis em sellos para enviar-lhe GRATIS "O SEGREDO DA FORTUNA". Endereço: Sr. Prof. P. Tong, Calle Alberti 1918 — Buenos Aires (1) — Republica Argentina — "Cite este Diario"

CLINICA SO' DE SENHORAS

Dr. Octavio de Andrade — Especialista: Hemorrhagias uterinas, atrazos, regras escassas, suspensão, doenças de ovarios, etc., sem operação e sem dôr. Horario das 9 1/2 ás 11 horas e de 1 ás 5 horas. Tel. C. 1591. Largo de São Francisco, 25, sob.

Quer possuir uma apolice-renda de seguro de vida d'"A Equitativa"? O DIARIO CARIOCA vae distribuir uma entre os valiosos premios do seu sorteio, que ascendem a um total de cincoenta contos.

Policia Militar do Districto Federal

ASSISTENCIA DO PESSOAL

Serviço para hoje:

Uniforme, 6º.

Superior de dia, major Costa; official de dia ao quartel general, cap. Calado; medico de dia, 1º ten. dr. Calaza; medico de promptidão, cap. dr. Cartaxo; pharmaceutico de dia, 2º ten. Adhemar; dentista de dia, civil Nataldo; interno de dia, academico Waldemar; ronda com o superior de dia, 2º ten. Alvarez; guarda da Policia, 1º ten. Azevedo; guarda da Amortização, asp. Silveira; guarda da Moeda, 1º ten. Paes; guarda do Thesouro, 2º ten. Baptista; promptidão ao quartel general, 1º ten. Jesuino; ronda especial, sargentos Rosa, Ayres e Pinho; ronda de empregados, sargentos, amanuenses, da S. C.; Ubirajára, do 5º B. I.; Vianna, do C/S. A.; Reis, da Auditoria; Waldemar, do 6. B. I.; Floriano, do 4º B. I.; auxiliar do official de dia ao Q. G., sargento Rotay; enfermeiro de promptidão ao Q4 G4, soldado Godofredo; musica de promptidão, a do 2º B. I.; piquete ao quartel general, 2 corneteiros do 2º B. I.; ordens á Assistencia do Pessoal, 2 praças da Cia. Mtrs.; motocyclista de dia, soldado Leite.

NOS CORPOS

Dia — No 1º batalhão, cap. Juventino; no 2º, cap. Polonia; no 3º cap. Celestino; no 4º, cap. Faustino; no 5º, cap. Canabarro; no 6º 1º ten. Dario; no Regimento de Cavallaria, 1º ten. Lucena; no C. de S. Auxiliares, 1º ten. Dantas; na C. de Metralhadoras, 2º ten. Mazzoleni.

Promptidão — Ten. P. dos Santos; 2º ten. Bianco; 2º ten. Jacarandá; 1º ten. Raymundo; 2º ten. V. Junior; 2º ten. Archanjo; asp. Cunha.

CORPO DE BOMBEIROS

Serviço para hoje:

Director do serviço, major Adolpho; official de dia, 1º ten. Forni; auxiliar, 2º ten. Lara; 1º soccorro, 1º ten. Maisonnette; 2º soccorro, 2º ten. Costa; manobras, 2º ten. Mello; ronda geral, cap. Lima; sobre aviso, ten. Diogenes, ten. Paulo Costa e Baptista; medico de dia, 1º ten. dr. Nelson; emergencia, dr. Machado; dia á pharmacia, 1º ten. dr. Campos; interno, academico Caminha.

Folga o commandante da estação de S. Christovão.

INDICADOR PROFISSIONAL

Dr. Alvaro Moutinho

Doenças dos rins, bexiga, prostata, etc. Cura rapida, sem dor da GONORRHE'A aguda ou chronica e suas complicações no homem e na mulher, prostatites, cystites, orchites, inflammações do utero, ovarios, etc. Tratamento pela electricidade. Diathermia, Darsonvalização, Ozonothermia, Estreitamento da Urethra. IMPOTENCIA. 8 ás 18 — Buenos Aires, 77-4º.

HERNIAS-HYDROCELLES (Quebraduras)

Cura radical sem operação, sem dôr e sem prejuizo das occupações. FRAQUEZA SEXUAL. Tratamento especial e moderno

DR. PEDRO LUZ

ex-assistente da S. C. Misericordia do Rio de Janeiro — Espec. em vias urinarias — Cura radical da blenorrhagia. PHARMACIA LUZ — RUA FREI CANECA, 42. PHONE: 2-2950. Das 8 ás 10 e das 16 ás 19 hs.

Clinica Medico-cirurgica

DR. AMERICO CAPARICA

Consultorio: Rua Visconde do Rio Branco, 31 (sobrado). DIARIAMENTE DAS 3 A'S 7 HORAS. TELEPHONE: 2-2949. Residencia — Rua Riachuelo, 59. TELEPHONE: 2-7804.

DR. JOSE' D. ALBUQUERQUE — DOENÇAS SEXUAES NO HOMEM. Diagnostico causal e tratamento da **IMPOTENCIA** em moço. Rua Carioca, 22. De 1 ás 6.

Dr. Giovanni Infante

Tuberculose (Tratada pelo methodo Maragliano) — Syphilis — Molestias venereas da pelle — Impotencia —:— CONSULTORIO —:— Rua Ramalho Ortigão, 9, 1º andar. Sala, 1 — Telephone, 2-6102. Das 9 ás 11 e das 4 ás 7 horas. Residencia: ITAJUBA' HOTEL. Telephone: 2-3690.

DR. DUARTE NUNES

Orgãos genito-ourinarios (ambos os sexos). Gonorrhéa e suas complicações. Rua S. Pedro, 64 — Das 8 ás 15.

CASA DE SAUDE SÃO SEBASTIÃO

RUA BENTO LISBOA, 169

Situada no local mais aprazivel desta cidade. — Aberta á clinica de todos os senhores medicos. — OPERAÇÕES E PARTOS — Pavilhão especial para convalescentes — REGIMEN ALIMENTARES — DUCHAS — RAIO X — RAIOS ULTRA-VIOLETA. — Diaria desde 15$000. — Direcção: Luiz Simões Corrêa, director; dr. Alcides Senra, director medico. TELEPHONES: 5-4001 e 5-4092.

GONORRHÉA

aguda, chronica e complicações: tratamento indolor sem processos mecanicos ou causticos de inconvenientes, do momento, dor e futuros callos e incurabilidade. Clinica do dr. Cocio Barcellos, assistente da Fac. de Med. Longa pratica da especialidade — technica de Foerner, Nagelschmitd, Berlim e Kowarschik, Vienna. Das 9 ás 11 e 3 ás 6. Av. Rio Branco, 55 (1º). Tel. 3-001.

AVISO — pela rapidez da cura e amplitude das installações, preços muito reduzidos.

DR. JULIO DE MACEDO

DOENÇAS VENEREAS Cirurgia geral com especialidade das VIAS URINARIAS e dos ORGAOS GENITAES no homem e na mulher. Tratamento da GONORRHE'A e das suas complicações: prostatites, cystites, orchites, estreitamentos, impotencia, etc. Dos cancros molles e adenites. Syphilis. Diathermia — Raios ultra-violetas. Correntes faradicas e galvanicas. Tardicas. Rua da Assembléa, 64-A. Horario das 9 ás 13. Telephone: 2-5051.

CONCURSO ... ADOR de Calçado — JA' JA' — ... Saltos 2$500; meias solas e saltos 7$000; solas inteiras e saltos 10$000. Praça Tiradentes, 52.

CLINICA DE SENHORAS do Dr. Cesar Esteves

Faltas, hemorrhagias, colicas, atrazos, etc., sem operação e sem dôr. Diathermia. Largo de São Francisco, 23, das 8 ás 11 e de 2 ás 5. Gratis ás segundas.

100$ DENTADURA SIMPLES

Corôas e bridges de ouro por preços populares. Orçamento gratis. Facilita-se o pagamento — 30 annos de pratica. Inst. Espec. de Prothese Dentaria. 79 — Rua Buenos Aires — 79 (Das 8 ás 18 horas)

Vias Urinarias e cirurgia.

DR. UFLACKER, ex-interno e Hospitaes na França e Suissa. S. José, 89, de 4 ás 6. Tel. 2-3...

CASA DE SAUDE

DA ASSOCIAÇÃO DOS CONSTRUCTORES CIVIS

Rua do Senado n. 213 — Tel.: 2-0964. Director: Dr. Julio Pinto Brandão. Cirurgia em geral, especialmente cirurgia do ventre, e vias urinarias; apparelhos de fracturas. Aberta á clinica de todos os senhores medicos. RAIO X SOB A DIRECÇÃO DO DR. VICTOR CORTES. PREÇOS MODICOS.

Um dos premios do novo sorteio do DIARIO CARIOCA é uma excellente "Refrigeradora", da General Electric. Verifique as condições do nosso grande certamen.

INFORMAÇÕES COMMERCIAES

CAMBIO

3 15|16 a 4 d.

O mercado de cambio abriu, hontem, estavel, sem procura e com lettras offerecidas. O Banco do Brasil iniciou os saques a 3 15|16 d., a que sacavam todos os outros, com dinheiro para o particular a 4 d. e para o dollar a 12$350.

Em seguida revelou-se o mercado firme, passando o Banco do Brasil e os estrangeiros a sacar a 3 31|32 d., com dinheiro a 4 1|64 d., para lettras de Londres e a 12$300 de Nova York.

Depois o Banco do Brasil melhorou o bancario a 4 d., mantendo-se os outros a 3 31|32 d., com dinheiro a 4 1|64 e 4 1|32 d., para o particular e a 12$250 para o dollar. Assim ficou estavel, no primeiro fechamento.

OS BANCOS AFFIXARAM AS SEGUINTES TAXAS PARA COBRANÇAS

A 90 d|v. — Londres, 3 15|16 a 4 d. (libra, 60$952 e 60$000); Paris, $486 a $493; Nova York, 12$390 a 12$530; Canadá, 12$530.

A vista — Londres, 3 29|32 a .... 3 21|32 d. (libras, 61$440 e 60$472); Paris $488 a $496; Italia, $652 a $665; Portugal, $555 a $562; Provincias, $560 a $569; Nova York, 12$635; Canadá, 12$630; Hespanha, 1$285 a 1$350; Provincias, 1$310 a 1$340; Suissa, 2$413 a 2$460; Buenos Aires, papel, 3$870 a 4$200; Montevidéo, 7$400 a 8$000; Japão, 6$240 a 6$280; Suecia, 3$990 a 3$400; Noruega, ... 3$990 a 3$400; Hollanda, 5$040 a... 5$100; Belgica, papel, $349 a $352; ouro, 1$732 a 1$770; Slovaquia $373 a $375; Allemanha, 2$950 a 3$000; Austria, 1$770 a 1$790; Rumania, $076 a $078; Chile, 1$530; e vales-café, $488 a $496, por franco.

SAQUES POR CABOGRAMMA

A vista — Londres, 3 57|64 a ... 3 59|64; Paris, $497; Italia, $664; Nova York, 12$660 a 12$680; Canadá, 12$660; Hespanha, 1$305; Suissa, ... 2$460; Belgica, papel, $354; Portugal, $564; Hollanda, 5$100; Suecia, 3$400; Noruega, 3$400; Dinamarca, ... 3$400; Allemanha, 2$990 a 3$010; B. Aires, papel, 7$010; Montevidéo, .. 7$510; Japão, 6$270 e Slovaquia, $377.

4 1|32

O mercado de cambio, na reabertura achava-se firme, com o Banco do Brasil e os estrangeiros sacando francamente a 4 d. e comprando a 4 1|32 d., com dinheiro para o dollar a 12$250.

Pouco depois, o Banco do Brasil melhorou sua taxa a 4 1|32 d. e os outros continuaram a fornecer lettras a 4 d., mas, compravam coberturas de Londres a 4 1|16 d. e de Nova York a 12$100.

Assim fechou sem nova alteração e com boas perspectivas.

O dollar, cheque, ficou a 12$340; o franco, a $484; a lira a $646; a peseta, a 1$275; o suisso, a 2$395; o peso papel, a 3$850; o uruguayo, a 7$300; o yen a 6$178; o florim a 5$005; o belga, a 1$720; o marco, a 2$927; e a libre papel a 62$000.

NO EXTERIOR

O mercado de cambio em Londres abriu, hontem, com as seguintes cotações:

S|Nova York, 4,86 15|32; Paris, 124,25; Belgica, 34,9 23|4; Suissa, .. 25,06 3|4; Italia, 92,92; Hespanha, 47,50; Portugal, 110; Buenos Aires, 34 1|4; Portugal, 110; Buenos Aires, 12,00 centimos por libra.

Vales ouro

O Banco do Brasil fez hontem a remessa dos vales para a Alfandega, á taxa de 6$931, por mil réis ouro.

MERCADO DE TITULOS

Foram negociados hontem na bolsa os seguintes titulos:

Apolices:	
4 D. Emissões port.	725$
97 Idem idem	726$
39 Idem, idem	727$
62 Idem, idem	729$
30 Idem, idem	728$
1 O. Thes. 500$ 1930	928$
3 Idem, idem	928$
4 Idem idem	930$
20 Idem, idem	934$
300 Idem, idem	935$
59 Obrig. Rodov. port.	700$
205 Thes. de Minas 9%	789$
10:000$ Obrig. Thes. 1921	975$
100 Estado de Minas 5%	500$
5 Est. de Minas 7% port. Dec. n. 9.625	612$
Municipaes:	
25 Emp. de 1906 port.	144$
150 Emp. de 1914 port.	140$
5 Idem de 1917 port.	140$
106 Idem idem	139$
10 Idem de 1931 port.	178$
24 Emp. de 1931 port.	177$
250 Emp. de 1931 port.	176$
116 Idem idem	175$
100 Idem, idem	172$
5 Dec. n. 1535 port.	153$
10 Dec. n. 3264 port.	146$
9 Dec. n. 3264 port.	144$5
280 Idem idem	145$
Acções:	
105 Banco do Brasil	370$
125 Banco Portuguez nom.	718$
126 Seguros Garantia	80$
30 Minas de São Jeronymo	96$

CAFE'

TYPO 7, 18$500

O mercado de café continuava frouxo e com os preços em declinio bem sensivel. O movimento de procura era pequeno e destituido de interesse. Baixou o typo 7 á base de 18$500, por arroba, na taboa, e as vendas realizadas foram de 3.117 saccas, na abertura, e mais 4.416, á tarde, no total de 7.533 ditas.

O mercado fechou mal impressionado com a pequenez de negocios; entretanto, essa baixa era resultante da melhoria do cambio e verificada naturalmente, por isso que os centros de consumo funccionavam em condições favoraveis ao nosso mercado.

COTAÇÕES

Typos	Por arroba
Typo 3	21$700
Typo 4	20$900
Typo 5	20$100
Typo 6	19$300
Typo 7	18$500
Typo 8	17$500

Pauta semanal — 1$370 por kilogramma.

Imposto mineiro — 4$507 por 1$ ouro, por sacca.

— Em Nova York, a Bolsa accusou alta de 10 a 14 pontos nas opções do fechamento anterior.

O MOVIMENTO ESTATISTICO FOI O SEGUINTE

Entradas, 16.325 saccas, sendo .... 3.818 pela Central do Brasil, e ... 12.507 pelos Armazens Reguladores e Autorizados.

— Desde o dia 1º do mez entraram 176.135 saccas; média, 17.613; desde o 1º de julho, 4.329.866; media, 12.300; idem, no anno passado, 2.877.699 ditas.

Embarque 3.271 saccas, sendo .... 2.351 para a Europa e 920 por cabotagem.

— Desde o dia 1º do mez foram embarcadas 108.212 saccas; desde o dia 1º de julho 4.166.839; idem, no anno passado, 2.651.014, ficando em "stock" 324.811; idem, no anno passado, 324.777 ditas.

— O mercado de Santos funccionou calmo, dando o typo 4 á base de 17$100, por 10 kilos, com vendas de 3.500 saccas a termo.

Entraram, nesse mercado, 34.086 saccas; sairam 35.229; foram embarcadas 11.053, ficando em "stock"... 1.102.047, contra 1.162.868 ditas, no anno passado.

Passaram, por Jundiahy, com destino á Santos, 19.000 saccas.

ALGODÃO

Contra a espectativa geral abriu hontem esse mercado em posição fraca, accusando baixa nas cotações anteriores, e com os negocios pouco desenvolvidos.

O movimento estatistico foi o seguinte:

Entraram	579
Sairam	357
Stock	5.302

As cotações de hontem foram as seguintes:

Preços para 10 kilos:

Fibra longa: — Seridó:	
Typo 3	40$000
Typo 5	39$000
Fibra media — Sertões:	
Typo 3	36$000
Typo 5	35$500
Ceará	
Typo 3	35$000
Typo 5	33$000
Fibra curta — Mattas:	
Typo 3	32$500
Typo 5	31$000
Paulistas:	
Typo 3	30$000
Typo 5	28$500

O mercado a termo não funccionou.

ASSUCAR

Paralysado, com cotações mais ou menos inalteradas e com negocios precarios, abriu e funccionou o mercado disponivel de assucar.

O movimento estatistico foi o seguinte:

	Saccos
Entraram	700
Sairam	8.098
Stock	450.261

As cotações para hontem foram as seguintes:

PREÇOS PARA 60 KILOS

Branco crystal	36$000	38$000
Branco 1º jacto	Não ha	nic.
Branco 3ª sorte		
Crystal amarello	33$000	34$000
Mascavinho	32$000	34$000
3º jacto		nic.
Mascavo	27$000	29$000

Carne verde

Vigoraram hontem os seguintes preços de carne verde:

São Diogo — 1$020 e 1$140.

Anglo — 1$080.

M. Modelo — 1.100.

CENTRO COMMERCIAL DE CEREAES

De accordo com o boletim fornecido pelo Centro Commercial são os seguintes os preços para a semana.

ARROZ:		60 kilos
Agulha Esp. (brilhado)	64$000	65$000
Idem sup. (brilhado)	56$000	58$000
lhado)	56$000	58$000
Idem Especial	44$000	46$000
Idem, Superior	40$000	42$000
Idem, Bom	34$000	36$000
Idem, Regular	26$000	28$000
Idem Japonez, Especial	38$000	40$000
Idem, idem 1ª	34$000	36$000
Idem, idem de 2ª	30$000	32$000
Idem, Regular	26$000	28$000
Idem typos Japonezes, bons	26$000	28$000
ALFAFA:		Kilo
Nacional ou Estrangeira	$300	$350
AMENDOIM:		25 kilos
Em casca	17$000	18$000
ALHOS:		Cento
Nacionaes	—	—
Estrangeiros	8$000	9$300
Estrangeiro	1$850	1$900
ARARUTA:		Kilo
Araruta	—	—
BACALHAU:		58 kilos
Especial	Nominal	
Superior	180$000	200$000
Escamudo	Nominal	
Nacional	[illegible]	[illegible]
ALPISTE:		Kilo
BANHA		Otas
De Porto Alegre e Laguna	183$000	193$000
De Itajahy	193$000	195$000
BATATAS		
Do Interior	$560	$600
» Sul	—	
Estrangeiras	$700	$760
FARINHA DE MANDIOCA		50 kilos
Fina, P. Alegre	20$000	21$000
Entre-Fina	16$000	18$000
Grossa	14$000	14$500
ERVILHAS:		Kilo
Ervilhas	2$500	2$600
CEBOLAS:		Kilo
Nacionaes	$660	$700
Estrangeiras	—	—
FEIJÃO		60 kilos
Preto Especial Mineiro (novo)	23$000	24$000
Preto Bom, Porto-Alegre	20$000	21$000
Branco	18$000	20$000
Manteiga (novo)	34$000	36$000
Mulatinho (novo)	24$000	26$000
Fradinho Nacional	28$000	30$000
Idem estrangeiro	Não ha	
Cores não esp.	20$000	24$000
GRÃO DE BICO:		Kilo
Grão de Bico	2$500	2$700
LENTILHAS:		Kilo
Lentilhas	$500	$520
LOMBO:		Kilo
De porco salgado (Mineiro)	2$300	2$400
De porco salgado (do sul)	2$100	2$300
HERVA MATE:		Kilo
Herva-mate	$700	$800
MANTEIGA:		Kilo
Do Interior	5$600	6$200
Do Sul	—	—
MILHO:		60 Kilos
Cattete Vermelho	13$500	14$000
Amarello	12$000	12$500
Mesclado	10$500	11$000
Cunha dente de cavallo	—	—
POLVILHO		Kilo
Do Norte	$480	$520
Do Sul	$400	$440
TAPIOCA		Kilo
Tapioca	$900	1$200
TOUCINHO		Kilo
Mineiro	2$200	2$400
Paulista	2$800	2$900
Fumeiro	2$900	3$000
XARQUE		Kilo
Mantas puras — Rio da Prata	2$800	3$100
Mantas puras — Nacional	2$800	3$000
Patos e mantas — Rio da Prata	2$400	2$700
Patos e mantas — Nacional	2$100	2$500

ACIDUROL collossal remedio portuguez contra arthritismo e rheumatismo

CAPITAL 100 REIS

Diario Carioca

INTERIOR 200 REIS

Director: J. E. DE MACEDO SOARES

Anno IV — Numero 907 | Rio de Janeiro, Sexta-feira, 12 de Junho de 1931 | Praça Tiradentes, 77

NOTICIAS DO ESTADO DO RIO

AS NOVAS AUTORIDADES POLICIAES DE NICTHEROY

O interventor federal fluminense nomeou, hontem, os bachareis Antonio Augusto de Mattos Mendes, 1º delegado auxiliar; Fernando Carvalho, 3º delegado auxiliar e João Francisco de Almeida Brandão Junior, delegado geral de Nictheroy. Foi conservado na 2ª delegacia auxiliar o bacharel Juvelino Mattos.

O PORTO DE ANGRA DOS REIS

O sr. general Menna Barreto mandou expedir as necessarias ordens no sentido da publicação dos esclarecimentos pedidos por todas as pessoas que queiram discutir e apresentar suggestões, relativamente á transferencia do arrendamento do porto de Angra dos Reis.

AGRADECIMENTOS DO INTERVENTOR

O sr. Interventor do Estado do Rio de Janeiro vem agradecer a todas as autoridades federaes, estaduaes e municipaes, assim como a todas as demais pessoas, as felicitações que lhe enviaram por motivo da posse, uma vez que o accumulo de serviço não lhe permitte fazer directamente.

VAE SER CRIADO O "DIARIO OFFICIAL" DO ESTADO

De ordem do sr. Interventor, está sendo elaborado o projecto relativo á criação do "Diario Official" do Estado, com apreciavel economia para os cofres estaduaes.

O ATRAZO DO FUNCCIONALISMO

Pelo sr. general Menna Barreto foram pedidas ás repartições estaduaes, informações sobre a situação do funccionalismo, relativamente a vencimentos atrazados. O sr. Interventor deseja saber, com exactidão, a quanto montam os vencimentos atrazados.

A ORGANIZAÇAO DE FEIRAS LIVRES NA VIZINHA CAPITAL

E' desejo do sr. Interventor Federal que pela Prefeitura de Nictheroy sejam organizadas as feiras livres, afim de attender convenientemente a população da vizinha capital.

O PROMPTO SOCCORRO E A MISSAO ROCKFELLER

O sr. general Menna Barreto, Interventor Federal, pediu informações sobre o estado em que se acham o Prompto Soccorro e a Missão Rockfeller.

A REORGANIZAÇAO DA FORÇA PUBLICA

O general interventor, mandou ainda realizar os necessarios estudos para a reorganização da Força Publica fluminense.

IMPRUDENCIA

Um empregado da Light ficou com o craneo fracturado

O empregado do Departamento da Electricidade da Light, José Antonio de Sant'Anna, morador na rua 19 de Outubro n. 40, viajava, hontem, ás 17 1|2 horas no bonde n. 97, da linha da Gavea.

Na curva da rua do Cattete, para a de dois de Dezenbro, Sant'Anna, que imprudentemente viajava na plataforma trazeira apoiado na corrente de vedação, pendeu o corpo para fóra, sendo apanhado pelo carro n. 173 que vinha em sentido contrario, dirigido pelo motorista João Vicente da Silva, resultando-lhe a fractura do craneo.

Soccorrido pela Assistencia o infeliz foi em estado grave, internado no Hospital do Lloyd Sul Americano.

Atropelamento

A Assistencia soccorreu hontem, Antonio José Carneiro, casado, portuguez, com 70 annos de edade, residente á rua Carmo Netto n. 43. Na occasião em que atravessava a avenida Salvador de Sá, foi o mesmo atropelado por um automovel, recebendo um ferimento no frontal.

Aggredido a socos

Celso Santos, pardo, brasileiro, casado, residente á rua 6, em Honorio Gurgel, quando viajava no trem da Linha Auxiliar, foi aggredido a soccos pelo ex-sargento da Armada, Americo Alberto dos Santos, residente á rua Capitão Macieira, em Madureira, ficando ferido na face. O aggressor foi preso pelo inspector geral de vehiculos Calixto Azevedo Pinto, que o conduziu á delegacia do 20º districto, apresentando-o ao commissario Silveira.

DESAPPARECIDA

D. Maria Veiga Martins, moradora á rua Aprazivel n. 185, em Santa Thereza, não podendo mais supportar os maltratos do seu marido Arthur Luis Martins, resolveu por isso abandonar a casa.

O facto passou-se já ha alguns dias, mas só agora tiveram os paes de d. Maria sciencia do occorrido.

Desejando obter noticias da filha, veiu á redacção do DIARIO

Maria Veiga Martins

CARIOCA, o sr. Ricardo Caro, progenitor da referida senhora, e residente á Villa Eugenia n. 7, em Marechal Hermes, pedindo o registro do facto, na esperança de assim obter qualquer noticia do paradeiro da filha.

INSPECTORIA DE VEHICULOS

AS INFRACÇÕES DE HONTEM

Desobediencia ao signal — P. 1268 — 1615 — 1767 — 2870 — 3755 — 3909 — 4078 — 5709 — 5943 — 6347 — 7120 — 7399 — 8218 — 10892 — 13601 — C. 63 — 2775 — — 3053 — Omnibus 195 — 317 — R. J. 15 — 156.

Excesso de velocidade — P. 364 — 847 — 1101 — 2256 — 4078 — 4945 — 7054 — 8049 — 10330 — 10503 — 13968 — 14154 — 14288 — C. 409 — 2984 — 3205 — 3309 — S. P. 1-5306.

Estacionar em logar não permittido — P. 151 — 913 — 1644 — 11464.

Descarga livre — P. 497.

Contra mão — P. 6659 — 8817 — 8868 — R. J. 15314.

EXAMES DE MOTORISTAS

Chamadas para hoje ás 8 horas — Pedro Salles, Luiz Felippe Fernandes, Adolpho Bravo Obenza, Francisco de Araujo Machado, José Nelson Peckelt, Mario Mendes de Moraes, José João da Costa, Nicolau José da Silva, Symphronio Xavier Pereira, Johann Orth.

Prova pratica — Joaquim Mendes da Silva.

Turma supplementar — Edgard Peres Redlieu, Luiz da Silva, Octacilio Joaquim Ledeose.

Chamada para amanhã, ás 9 horas — Alberto Ferreira Borba, José Henriques, Arthur de Paula Rosa e Silva, Norberto Madeira da Silva, Siegfried Buddeus, Raul Valerio de Carvalho, Albino de Souza Marinho, Daniel de Jesus, Ruy da Cruz Almeida e Raymundo Costa Baptista.

Turma supplementar — Antonio da Silva Ferreira.

Resultado dos exames effectuados hoje — Approvados: Arthur Villas Boas, Francisco Campos Mello Charles Filiberti, Octavio N. dos Santos, Orlando Aprigliano, Francisco L. de Souza, Branca Rabello, Léa Santos Curado, Renato S. Villela, Paulo M. Maia, Carlos de Castro M. Fontes, Angelo Vicente e Antenor Ribeiro. Reprovados: 4.

DESERTORES DA VIDA

Tentativas de suicidio

OS SOCCORROS A ASSISTENCIA!

Pela madrugada de hontem, o commissario Lopes, do 23º districto, teve sciencia, por intermedio do sr. Octacilio Motta, morador á rua Carolina Machado, 496, casa III, de que o seu vizinho da casa V. pharmaceutico Caim da Costa Moreira, tentára suicidar-se.

Dirijindo-se áquelle local, a autoridade fez remover o infeliz para a Assistencia do Meyer, donde pouco depois, era transferido para o Hospital de Prompto Soccorro.

Caim, que tentou contra a existencia, ingerindo strichnina, deixou um bilhete endereçado á sua familia, que foi appreendido pelo commissario Lopes e está redigido nos seguintes termos:

"Sigo para o outro mundo, onde já se encontra a minha fallecida "Sinhá", e a você, sendo a mais velho de todas, peço-lhe desculpas e perdão de commetter um acto desvairado. — Adeus.

O que tiver ao seu alcance, peço olhar para os meus filhos. — Adeus.

Adeus para todos da nossa familia. Do teu irmão Caim da Costa Moreira".

Na Assistencia Municipal foi soccorrido, hontem, o nacional. Mario Bello, de 44 annos, e residente á rua Lêdo, por haver golpeado os pulsos.

Mario foi levado á pratica de tal desatino por se achar desempregado, passando necessidades.

A policia do 4º districto teve conhecimento do facto.

TENTOU CONTRA A EXISTENCIA

Julliana Gomes da Silva, brasileira, com 18 annos de edade, solteira, cozinheira, residente á rua Pedro de Carvalho, no Meyer, desgostosa da vida ingeriu uma substancia toxica, na casa n. 14 da rua Vigario Barreto, sendo soccorrida pela Assistencia na rua S. Luiz Gonzaga, em frente ao numero 298.

O seu estado não inspira cuidados.

A Assistencia foi chamada a soccorrer uma pessoa, na Rua Visconde de Nictheroy, Estação da Mangueira.

A victima, que era uma creoula, natural do Estado de Minas, foi encontrada já em estado de coma, por haver ingerido acido phenico, misturado com tinta de escrever.

Depois de medicada foi, em estado gravissimo, internada no Hospital de Prompto Soccorro, não havendo esperanças de salval-a.

Um incidente mexicano-estadunidense

Ha receios de complicações diplomaticas entre os governos do Mexico e de Washington

Ortiz Rubio

WASHINGTON, 11 (Havas) — O Departamento de Estado preveniu o governador do Estado de Oklahoma de que não seria prudente fazer-se representar pessoalmente na trasladação dos corpos dos estudantes mexicanos que eram ambos alumnos de um collegio norte-americano.

Ha serios receios de que o assassinio dos dois academicos dê logar a complicações diplomaticas entre o Mexico e os Estados Unidos.

O INSTITUTO DO CAFÉ

Quasi concluida a reforma dos estatutos

S. PAULO, 11 (D. T. M.) — Está quasi concluida a reforma dos estatutos do Instituto do Café de São Paulo, que desde alguns dias vem sendo estudada, em reuniões consecutivas, por uma commissão especial.

Entre outras deliberações já tomadas figuram as seguintes:

a) A presidencia do Instituto não poderá caber a nenhum representante da lavoura;

b) farão parte do Conselho do Instituto o secretario da Fazenda do governo do Estado e o representante da praça de Santos; e

c) o secretario da Fazenda poderá vetar, sempre que o entender, as resoluções do Instituto, que affectem a taxa ouro e o patrimonio da instituição.

DE SÃO PAULO

(Serviço especial do "Diario Carioca")

O assassinio do "João Candido" da policia paulista

S. Paulo, 11 — O barbaro assassinio do valente revolucionario José da Silva, conhecido por "Passaro Preto", noticiado pelos "reporters" como um qualquer caso policial, não pode ser assim qualificado.

José Silva foi o heroe da tentativa de revolta do Regimento de Cavallaria, em 1925, acontecimento esse que na época alarmou todo São Paulo, e no qual estavam envolvidos influentes homens publicos. Valente como era, tomou a si, contando com outros companheiros de ideal, o levante de seu regimento. Na hora marcada, deu o assalto, matando não só o official de dia como o sargento commandante da guarda e o sentinella do quartel. Ao tentar libertar os presos foi traido e então teve que fugir. Perseguido por um verdadeiro exercito do então chefe de policia Roberto Moreira, foi capturado e condemnado a trinta annos de prisão de onde, sómente agora saiu, perdoado pelo governo revolucionario, para cair barbaramente assassinado pela propria policia, quando repousava em um quarto de hospedaria.

Ainda ha poucos dias, "Passaro Preto" appareceu na redacção da "Folha da Noite" onde declarou: "Estou sendo procurado com insistencia. Eu ando livremente pelas ruas e ninguem se acerca para me deter. E' que elles me querem matar, quando eu estiver dormindo!"

O infeliz revolucionario, e dos verdadeiros de São Paulo, foi propheta, porque foi estupidamente assassinado quando dormia no quarto que occupava na rua dos Gusmões, mesmo ao lado do Gabinete de Investigações.

Juramento á bandeira

S. PAULO, 11 — Realizou-se, hoje, em Santos, no Forte de Itaipu's, o juramento á bandeira dos conscriptos que ali servem, comparecendo á solennidade as altas autoridades locaes e muitos convidados.

Outra "commissão" do tenente Cabanas na Europa!

S. PAULO, 11 — Muita gente tomou como pilheria a noticia, hontem propalada de que o tenente João Cabanas, que acaba de regressar do velho mundo, onde esteve em "commissão" do governo paulista, embarcaria novamente para a Europa, em outra commissão governamental.

E hoje foi confirmada a noticia. O tenente Cabanas esteve hontem no Gabinete de Investigações onde visou o seu passaporte, por embarcar no dia 14 do corrente para a Europa, "em commissão" do governo!...

E no governo passado, tanto se atacava os "premios de viagem"!

Noite Brasileira

S. PAULO, 11 — Está annunciado para a proxima semana, no Theatro Municipal, o recital dos artistas cariocas Mario Reis e Francisco Alves, que terá o concurso de diversos amadores paulistas.

Commemoração de Giacomo Matteotti

S. PAULO, 11 — Com avultada concurrencia, realizou-se, hontem, á noite, no salão da Liga Lombarda, a commemoração de deputado italiano Giacomo Matteotti, victima do fascismo, promovida pela Concentração Antifascista de S. Paulo. A cerimonia foi presidida pelo prof. Antonio Piccarolo, da Faculdade de Philosophia e Letras, tendo falado os srs.: Mario Mariani, Nicola Cilla, João Felizardo e o prof. Ramon Roca Dordal.

Apesar das ameaças dos elementos fascistas desta Capital, nada houve de anormal, correndo a commemoração em ordem.

Mais obras publicas

S. PAULO, 11 — O prefeito da Capital foi autorizado a contrair um emprestimo de 8.000:000$000, para a conclusão das obras do mercado desta capital.

Archivamento não effectuado

O archivamento da marca internacional **Antarctica Malzbier**, da firma F. W. Budich-Schweffel, de Hamburgo, registrada na Allemanha em dezembro de 1928 e destinada a distinguir cerveja, malte e extracto de malte, deixou de ser effectuado pela repartição competente, nesta capital, sob o fundamento de que infringia o art. 80 do regulamento, que recusa protecção á marca que contenha nome commercial ou firma social de que legitimamente não possa usar o requerente do respectivo registro. Havendo recurso dessa decisão para a autoridade superior, á qual foram presentes as declarações da Compa[illegible] Antarctica Paulista e da Antarctica Carioca, abrindo mão de seu direito quanto a qualquer protesto a respeito da marca impugnada, cujo archivamento, pelo que lhes tocasse, permittiam sem restricção alguma, mas verificado que subsistia a possibilidade de confusão com a marca **Malzbier Brahma**, aqui registrada desde 1914 e de propriedade da Companhia Cervejaria Brahma, resolveu o sr. Lindolfo Collor negar provimento ao [illegible].

PROGRAMMAS DE HOJE:

PALACIO
HORARIO
2 — 4 — 6 — 8 e 10 horas
A Metro-Goldwyn-Mayer apresenta
HARRY CAREY
Edwyna Booth e Duncan Renaldo
— em —
TRADER HORN

ODEON
HORARIO
2.00 — 3.40 — 5.20 — 7.00 — 8.30 — 10.00
AS TRES FRANCEZINHAS
com REGINALD DENNY
e os ultimos figurinos, apresentados pela
Metro-Goldwyn-Mayer

GLORIA
HORARIO
1.00 — 2.30 — 4.00 — 5.30 — 7.00 — 8.30 — 10.00
"NOITES VIENNENSES"
com Alexander Gray
"O CAMINHO DO INFERNO"

CAPITOLIO
— HORARIO —
2 - 4 - 6 - 8 e 10 horas
Resurreição
da UNIVERSAL, com
LUPE VELEZ e JOHN BOLES

IMPERIO
— HORARIO —
2, 3.40, 5.20, 7, 8.40 e 10.20
"A INDICADORA DE CINEMA"
da PARAMOUNT, com
CLARA BOW

PATHE PALACE
Sessões continuas desde ás 2 hs.
Uma obra prima da moderna Cinematographia Franceza
— VENEZA DE MEUS — — — — AMORES — — —
Toda falada e cantada em francez com titulos em portuguez.
JORNAL FOX — — — —
— — — MOVIETONE N. 21
UM GURY DAS ARABIAS
Impagavel desenho animado

PATHE'
Sessões continuas desde 1 hora
O Cavalleiro Negro
interpretado pelo valoroso e destemido FRED THOMSON
Jornal Universal N.º 18

ELDORADO
HORARIO: 2, 4, 6, 8 e 10 horas
Preço 3$200
Sessões continuas a partir de 2 horas da tarde
A METRO GOLDWYN MAYER, apresenta Kay Johnson, em
ESTE MUNDO E' LOUCO
e mais a gosada comedia
A CANOA VIROU
com LAUREL & HARDY
NO PALCO: — dependendo ainda da decisão do Conselho Supremo da Côrte de Appellação: Little Esther e Gordon-Streeton-Jazz.

PARISIENSE—HOJE
Veneza de meus amores
com JANINE GUISE
film falado em francez, com letreiros em portuguez

Cine-Theatro Lyrico
Empresa A. Sonschein
HOJE — PALCO E TELA
No palco: ás 4.30 e 9.30
Grande Companhia de Fantoches Lyricos
sob a direcção do Cav. Enrico Salici.
NA TELA: ás 2, 3, 5.30, 7 e 8 hs.
"MISCELLANIA" e "AMAE-VOS UNS AOS OUTROS" com Pola Negri e Clive Brooks.
PREÇOS POPULARES.

THEATRO PHENIX
O templo da arte realista
HOJE — PALCO E CINEMA
No palco — A's 4, 8.30 e 10.15
O Cinturão Electrico
O maior successo do GENERO LIVRE!
Na téla: ás 2.30, 5, 7.30, 9.20 e 11 horas
Sacerdotizas do Prazer
SUPER-FILM DO GENERO SO' PARA ADULTOS.
Espectaculos improprios para senhoras e rigorosamente prohibidos para menores e senhorinhas.

Theatro São José
Empresa Paschoal Segreto
HOJE —:— HOJE
"O CAFE' DO FELISBERTO"
— com —
Maurice Chevalier
— NO PALCO —
A chistosa peça de Duarte Ribeiro:
O FILHO DE DAVID

CINEMA IDEAL
As sessões começam á — 1 hora —
Anjos do Inferno
com BEN LYON

CINEMA IRIS
Hoje - Desde 1 hora - Hoje
A Ultima Ordem
com EMIL JANNINGS
A Procissão de Nossa Senhora Apparecida

CINE MODELO
JEANETTE MAC DONALD
JOHN GARRICK
— e —
JOE E. BROW — em
A NOIVA 66
como complemento
ZAMPA — Film synchronizado e musicado (Fantasia)
— FOX JORNAL —

POPULAR — HOJE
ESPIÕES
O 4.º ALARME

PARIS — HOJE
AMOR SELVAGEM
HONRA DE MULHER

PRIMOR — HOJE
O ANJO AZUL.
TREZENTOS DIAS NO INFERNO.

Cinema Rio Branco
O Rei Vagabundo
— com —
JEANETTE MAC DONALD
— e —
DENNIS KING
E um desenho da Paramount

CINEMA LAPA
Tornozellos de Ouro
com EL BRENDEL e MAJORIE WHITE, em 9 actos
MAOS CRIMINOSAS — 1.º e 2.º episodios — BAITA DESFILE — Comedia em 2 actos

CINE ALPHA
HOJE — A's 7 e 9 horas
BEN-HUR
Super, da METRO, com
RAMON NOVARRO
e um complemento

CINE GRAJAHU'
Rua Barão de Mesquita, 972
Phone: 8-5255
TRAJE DE RIGOR
com GLEN TRYON
Casamento ou Cadeia
com LAURA LA PLANTE
Adultos, 1.ª, 1$600; 2.ª, 1$100
Crianças, 1.ª, 1$100; 2.ª, $600

CINE PARAISO
Um Sonho Que Viveu
da FOX, com JANET GAINOR e CHARLES FARREL
e uma comedia em 2 actos
HOJE — Matinée, ás 2 horas